



# Informationsveranstaltung 11.05.2017

**Errichtung mobiler Wohneinheiten  
sowie  
eines konventionellen Wohnhauses**



- Verteilungsschlüssel, Unterbringungssituation, Entwicklung der Flüchtlingszahlen
- Standortbeschreibung, Übersicht Standorte im Stadtgebiet
- Austausch

# Verteilung der Flüchtlinge

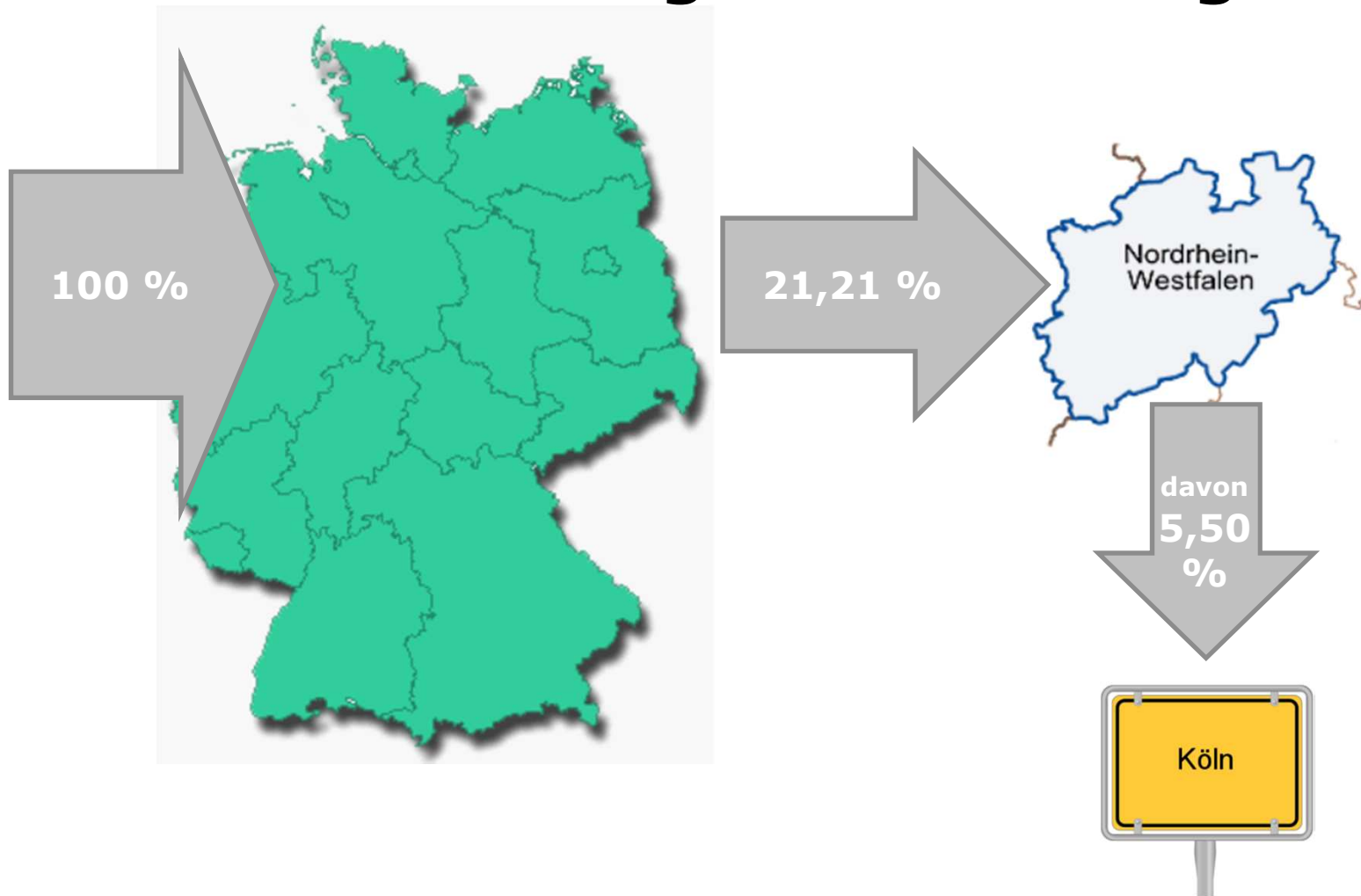

# Zuweisungen durch das Land NRW

## Entwicklung für Köln

|               |   |
|---------------|---|
| 11/15 - 02/16 | 400 Flüchtlinge pro Woche   |
| 03 - 05/16:   | 225 Flüchtlinge pro Woche   |
| 06 - 08/16:   | 150 Flüchtlinge pro Woche   |
| Mitte 08/16:  | Zuweisungsquote wurde erfüllt   |
| seit 09/2016: | Zuweisung gemäß Zuweisungsschlüssel NRW (60-70 Flüchtlinge pro Woche) |

# Flüchtlinge in Kölner Unterkünften

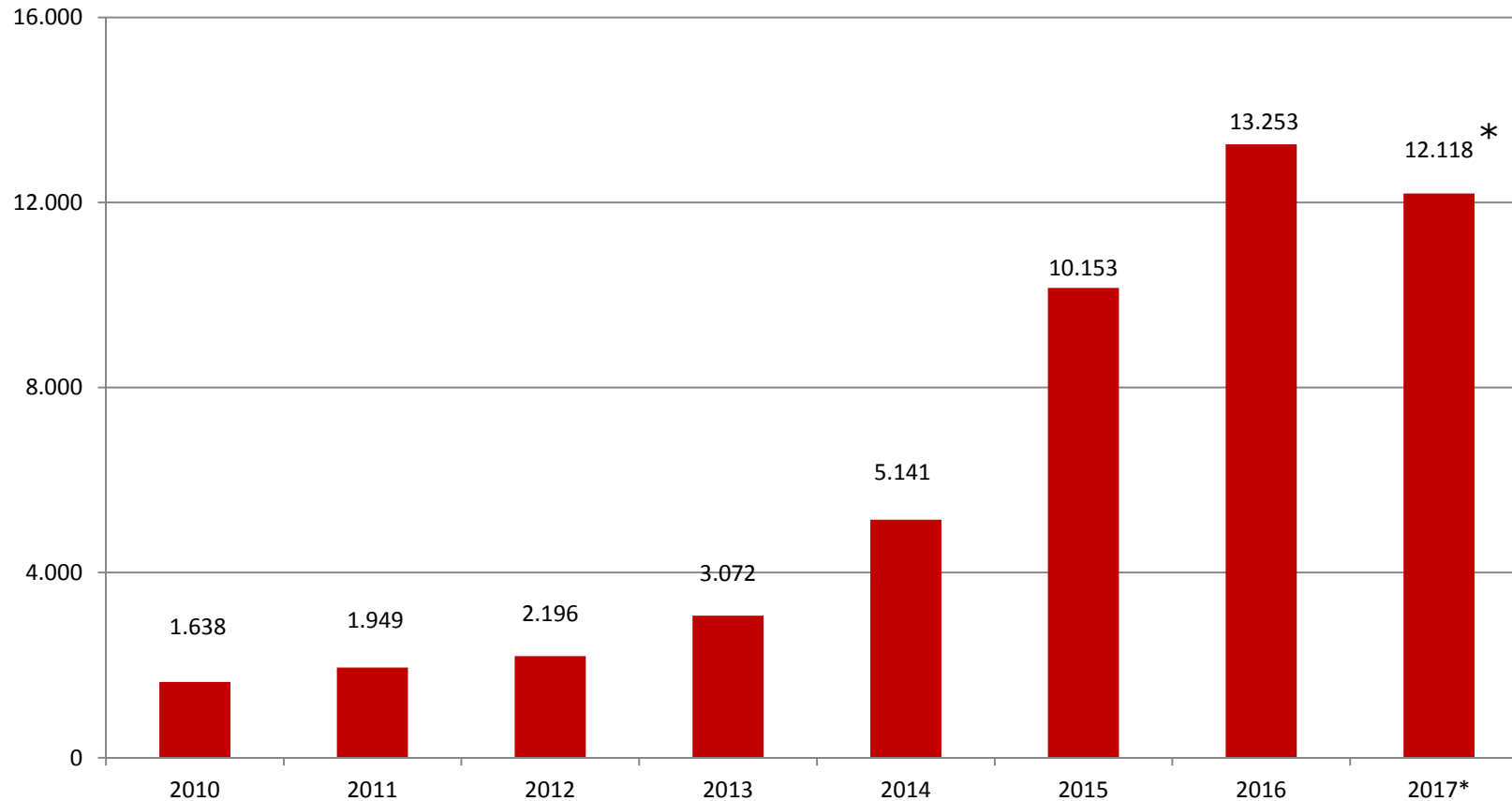

\* Stand:  
10.05.2017



## Genutzte Unterkünfte in Köln

|                           |               |
|---------------------------|---------------|
| Wohnheime                 | 4.515         |
| <b>Pensionen / Hotels</b> | <b>2.676</b>  |
| mobile Wohneinheiten      | 1.365         |
| <b>Notunterkünfte</b>     | <b>3.562</b>  |
| <b>Gesamt</b>             | <b>12.118</b> |

# Unterbringungskonzept

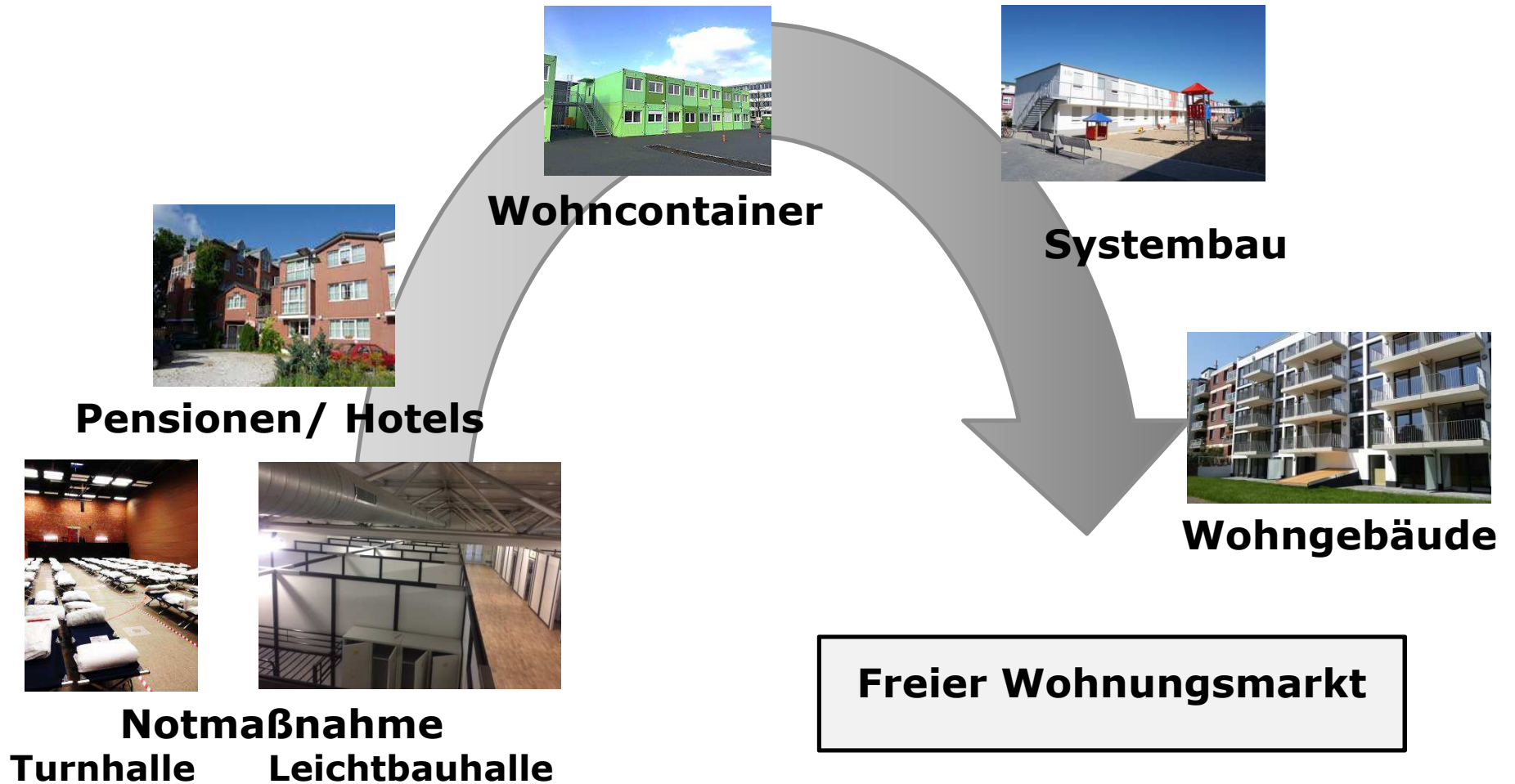



## Beschluss des Hauptausschusses der Stadt Köln vom 05.12.2016

- **Lind, Aloys-Boecker-Straße, mobile Wohneinheiten - bis zu 320 Plätze**
- **Longerich, Lindweiler Weg, Erweiterung des Standortes auf bis zu 150 Plätze**
- **Fühlingen, Neusser Landstr./Blumenbergsweg, Systembau - bis zu 240 Plätze**
- **Roggendorf/Thenhoven, Sinnersdorfer Straße, Systembau - bis zu 240 Plätze**
- **Holweide, Schlagbaumsweg, mobile Wohneinheiten - bis zu 400 Plätze**
- **Urbach, Antoniusstraße, mobile Wohneinheiten - bis zu 400 Plätze**
- **Flittard, Haferkamp, mobile Wohneinheiten - bis zu 320 Plätze**
- **Lindweiler, Erbacher Weg, Holzbauweise - bis zu 150 Plätze**



# Unterkunft Aloys-Boecker-Straße

- maximal 320 Unterkunftsplätze
- Fünf Baukörper, zweigeschossig, 50 abgeschlossene Wohnungen
- Aufenthalts- und Begegnungsräume
- Fertigstellung voraussichtlich Dezember 2017
- Betreuung der Geflüchteten erfolgt durch die Johanniter

# Unterkunft Aloys-Boecker-Straße



# Unterkunft Aloys-Boecker-Straße



# geplante Außenansicht



# Unterkunft Alte Heide

- Etwa 55 Unterkunftsplätze
- Dreigeschossiges Mehrfamilienhaus
- 11 abgeschlossene Wohnungen
- Fertigstellung 01. Juli 2017
- Belegung ab Mitte Juli 2017
- Betreuung der Geflüchteten erfolgt durch städtische Sozialarbeiter

# Unterkunft Alte Heide

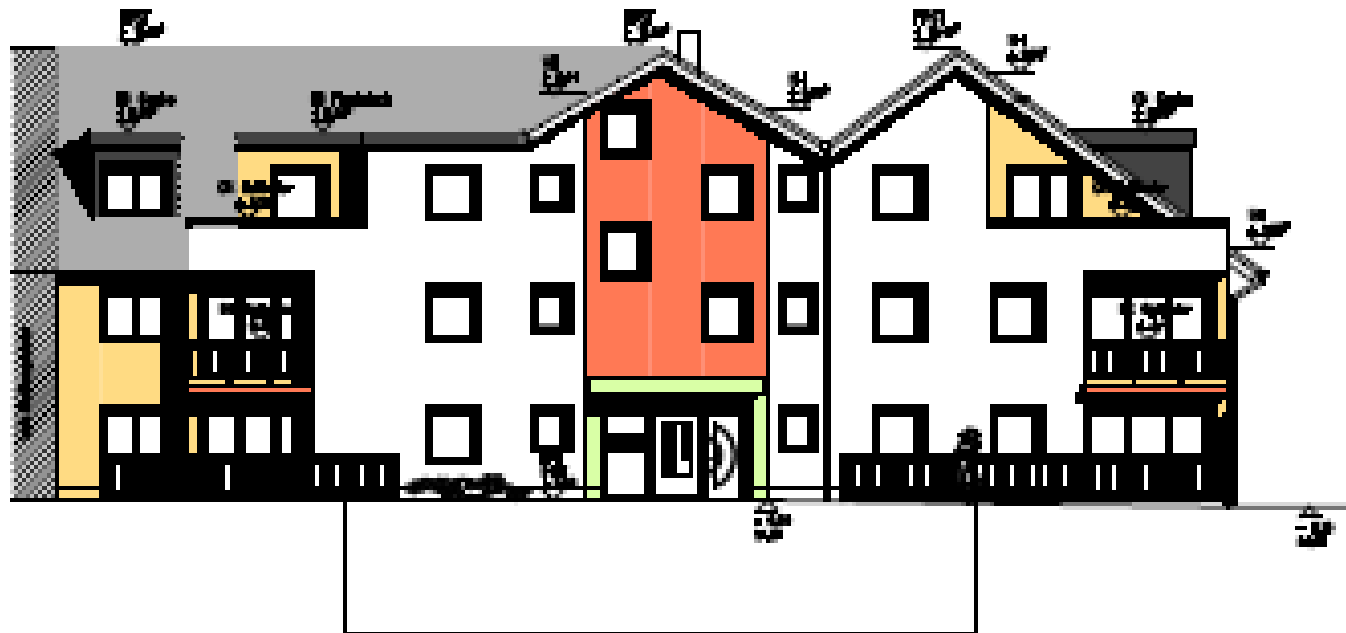

NORD-ANSICHT



# Unterkunft Alte Heide



# Stadtbezirk Porz

**11 Wohnheime**

**4 Hotels**

**1 Notaufnahmen**

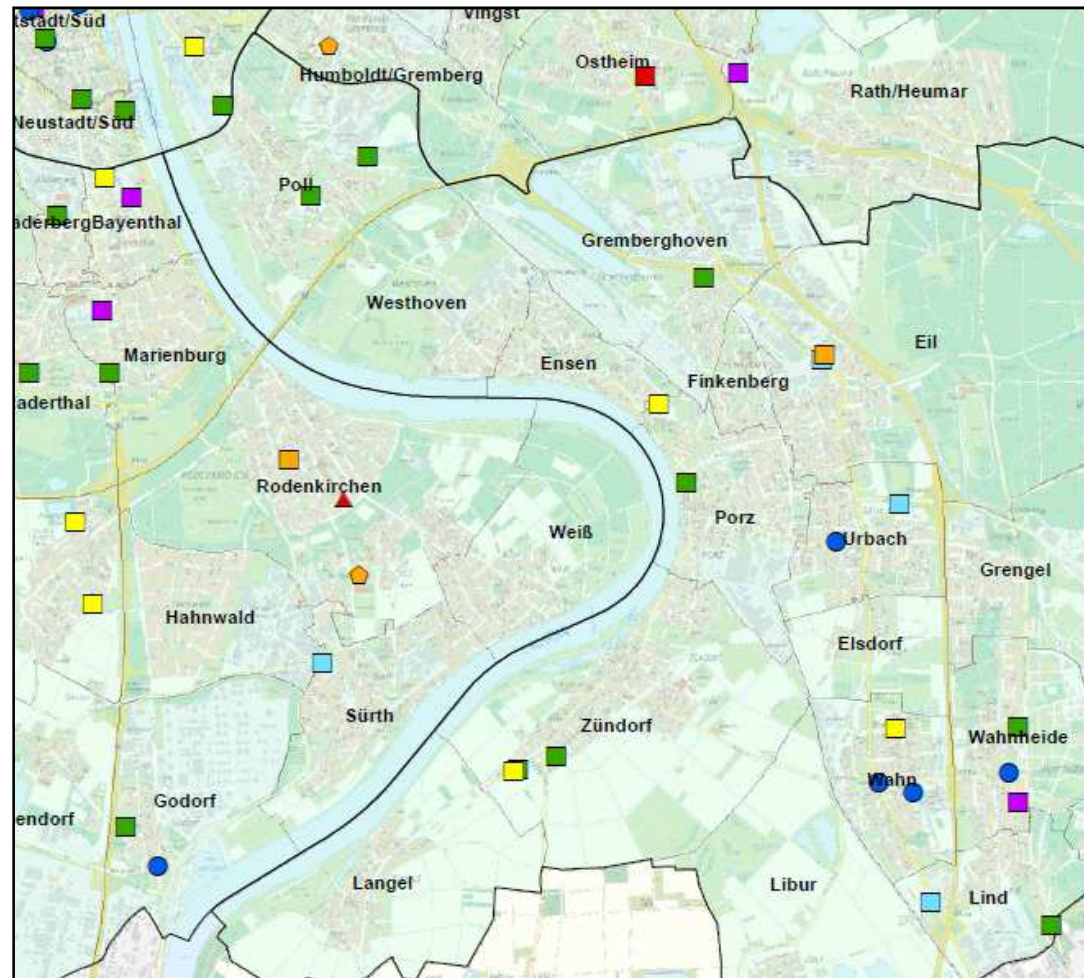



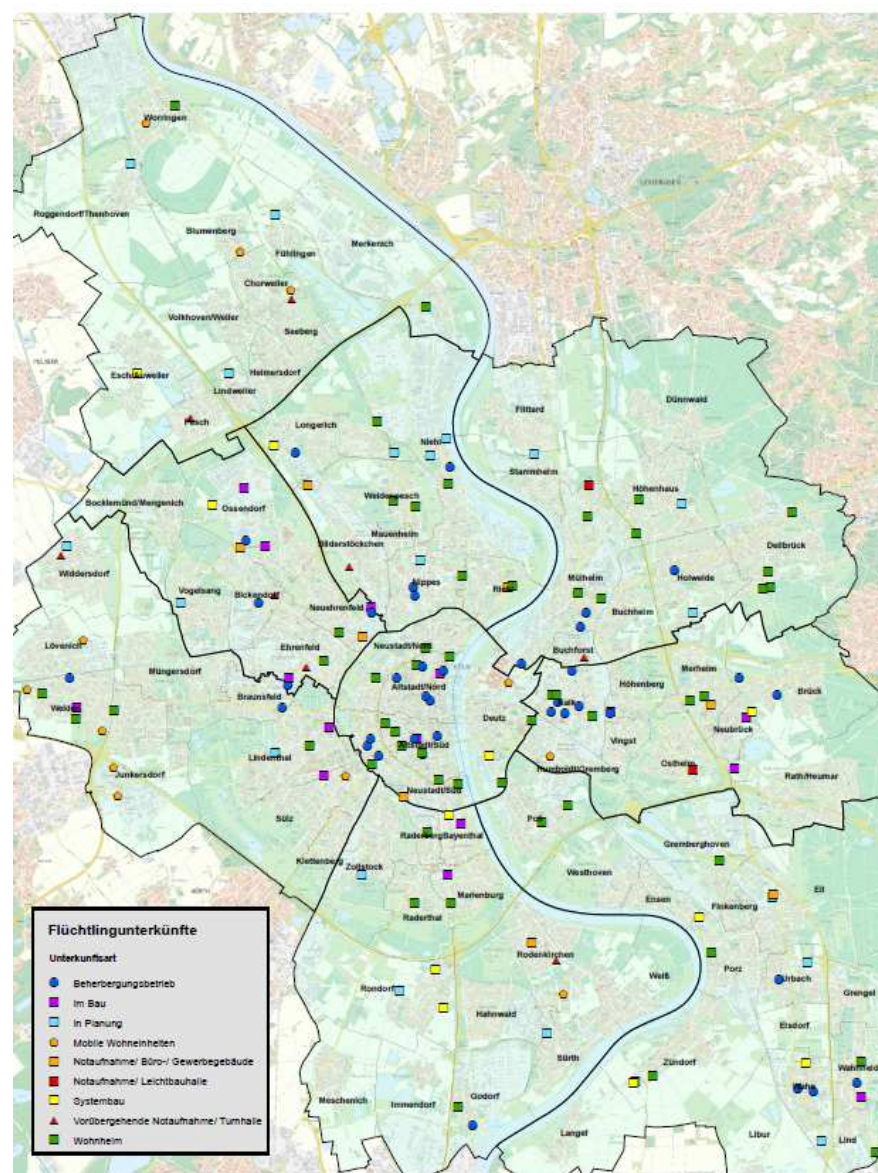



# Hilfen vor Ort

- Beratung und Unterstützung durch Sozialarbeiter/innen des Sozialen Dienstes und freie Träger
- Außerhalb der Dienstzeiten Einsatz eines erfahrenen Sicherheits- und Hausmeisterdienstes
- Zusammenarbeit im Netzwerk mit Ämtern, Verbänden, Initiativen und Ehrenamtlern vor Ort

## Kontaktdaten

**Amt für Wohnungswesen**  
fluechtlingsfragen@stadt-koeln.de

---

## Weitere Informationen



[www.stadt-koeln.de/fluechtlinge](http://www.stadt-koeln.de/fluechtlinge)



**Willkommensinitiativen**  
[Wiku-koeln.de](http://Wiku-koeln.de)