

Kapitel 8: Politische Verhältnisse

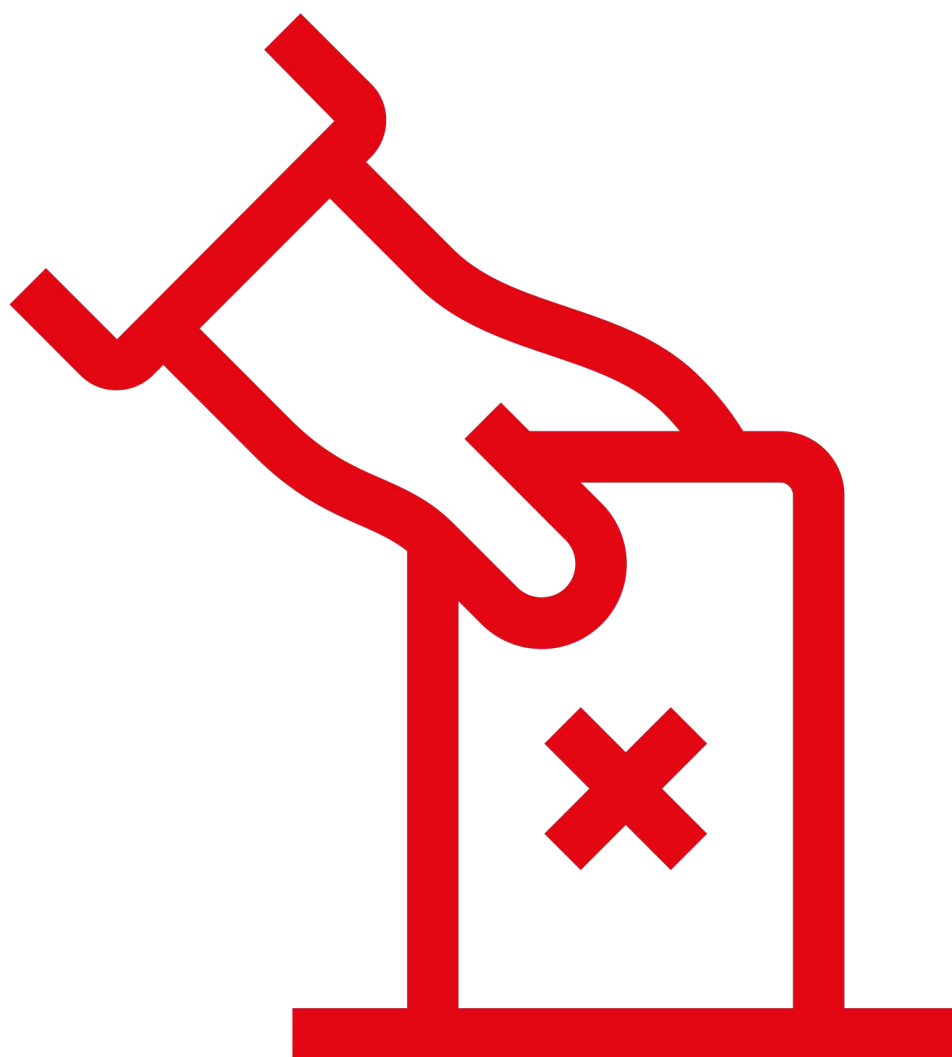

Verzeichnis der Tabellen

Überblick.....	303
801 Kommunalwahl in Köln am 13.September 2020 und 25. Mai 2014	304
802 Ergebnisse der Kommunalwahlen in Köln seit 1946 (absolut).....	306
803 Ergebnisse der Kommunalwahlen in Köln seit 1946 (Anteil in %)......	307
804 Ergebnisse der Kommunalwahlen in Köln seit 1946 (Sitzverteilung).....	308
805 Kommunalwahl in Köln am 13.September 2020 - Wahl der Bezirksvertretungen.....	310
806 Wahl der Oberbürgermeisterin/des Oberbürgermeisters in Köln 2020/2015 im Vergleich.....	311
807 Ergebnisse bei den Oberbürgermeisterwahlen in Köln seit 1999	311
808 Landtagswahl in Köln am 15. Mai 2022 und 14. Mai 2017 (Zweitstimmen).....	313
809 Landtagswahl in Köln am 15. Mai 2022 und 14. Mai 2017 (Erststimmen)	314
810 Ergebnisse der Landtagswahlen in Köln seit 1947	316
811 Bundestagswahl in Köln am 26. September 2021 und 24. September 2017 (Zweitstimmen)	318
812 Ergebnisse der Bundestagswahlen in Köln seit 1949 (Zweitstimmen).....	320
813 Bundestagswahl in Köln am 26. September 2021 und 24. September 2017 (Erststimmen)..	321
814 Ergebnisse der Bundestagswahlen in Köln seit 1953 (Erststimmen).....	322
815 Europawahl in Köln am 26. Mai 2019 und 25. Mai 2014.....	324
816 Ergebnisse der Europawahlen in Köln seit 1979	326
817 Integrationsratswahl in Köln am 13.September 2020	328
818 Ergebnisse der Integrationsratswahlen in Köln seit 1984	328
819 Ergebnisse der Seniorenvertretungswahl nach Stadtbezirken am 22. November 2021	329
820 Ergebnisse der Seniorenvertretungswahlen in Köln seit 1978.....	329

Nr.	Titel	Seite
-----	-------	-------

Verzeichnis der Grafiken

801	Sitzverteilung im Kölner Stadtrat 2020.....	308
802	Wahlbeteiligung und Stimmenverteilung bei Kommunalwahlen in Köln seit 1989	309
803	Briefwahlanteile bei Kommunalwahlen in Köln seit 1989	309
804	Wahlbeteiligung und Stimmenverteilung bei Landtagswahlen in Köln seit 1990	317
805	Briefwahlanteile bei Landtagswahlen in Köln seit 1990	317
806	Wahlbeteiligung und Stimmenverteilung bei Bundestagswahlen in Köln seit 1990	323
807	Briefwahlanteile bei Bundestagswahlen in Köln seit 1990	323
808	Wahlbeteiligung und Stimmenverteilung bei Europawahlen in Köln seit 1989.....	327
809	Briefwahlanteile bei Europawahlen in Köln seit 1989	327

Verzeichnis der Karten

801	Die Kölner Stadtteile - Wahlbeteiligung bei der Kommunalwahl am 13. September 2020.....	305
802	Die Kölner Stadtteile -Veränderung der Wahlbeteiligung bei den Kommunalwahlen 2020/2014	305
803	Die Kölner Stadtteile – Wahlbeteiligung bei der Wahl der Oberbürgermeisterin / des Oberbürgermeisters am 13. September 2020 (Hauptwahl)	312
804	Die Kölner Stadtteile - Wahlbeteiligung bei der Wahl der Oberbürgermeisterin / des Oberbürgermeisters am 27. September 2020 (Stichwahl)	312
805	Die Kölner Stadtteile - Wahlbeteiligung bei der Landtagswahl am 15. Mai 2022.....	315
806	Die Kölner Stadtteile -Veränderung der Wahlbeteiligung bei den Landtagswahlen 2022/2017.....	315
807	Die Kölner Stadtteile - Wahlbeteiligung bei der Bundestagswahl am 26 September 2021	319
808	Die Kölner Stadtteile -Veränderung der Wahlbeteiligung bei den Bundestagswahlen 2021/2017	319
809	Die Kölner Stadtteile - Wahlbeteiligung bei der Europawahl am 26. Mai 2019	325
810	Die Kölner Stadtteile -Veränderung der Wahlbeteiligung bei den Europawahlen 2019/2014	325

Überblick

Kommunalwahl	13. September 2020	25. Mai 2014	30. August 2009
Amtliches Endergebnis (in %)			
Wahlbeteiligung	51,4	49,7	49,1
Stimmenanteile			
GRÜNE	28,5	19,5	21,7
SPD	21,6	29,4	28,0
CDU	21,5	27,2	27,9
DIE LINKE	6,5	7,0	4,8
FDP	5,3	5,1	9,4
Volt	5,0	x	x
AfD	4,4	3,6	x
Die PARTEI	2,5	x	x
KLIMA FREUNDE	2,0	2,0	0,8
GUT	2,0	x	x
FWK	0,6	x	x
ÖDP	0,1	x	x
WIR SIND KÖLN	0,1	x	x
pro Köln	x	2,6	5,4
PIRATEN	x	2,1	x
Sonstige	x	1,6	2,0
Sitzverteilung im Kölner Stadtrat (Sitze)			
GRÜNE	26	18	20
SPD	19	26	25
CDU	19	25	25
DIE LINKE	6	6	4
FDP	5	5	9
AfD	4	3	x
Volt	4	x	x
KLIMA FREUNDE	2	2	1
Die PARTEI	2	x	x
GUT	2	x	x
Freie Wähler Köln (FWK)	1	1	1
pro Köln	x	2	5
PIRATEN	x	2	x

Jahr	Sitze im Kölner Stadtrat	Frauenanteil (in %)
2000	94	35,1
2005	90	35,6
2010	90	38,9
2015	90	38,9
2016	90	37,8
2017	90	36,7
2018	90	36,7
2019	90	35,6
2020	90	40,0
2021	90	41,0

Wahl der Oberbürgermeisterin / des Oberbürgermeisters am 27.09.2020 (Stichwahl)

Gewählte Oberbürgermeisterin: Henriette Reker (Einzelbewerberin) mit 59,3 % der gültigen Stimmen

Tabelle 801: Kommunalwahl in Köln am 13. September 2020 und 25. Mai 2014

Merkmal	Kommunalwahl 2020		Kommunalwahl 2014		Veränderung 2020/2014	
	Zahl	%	Zahl	%	Zahl	%-Punkte
Wahlberechtigte	820.526	100	802.891	100	17.635	x
Wähler*innen	421.823	51,4	398.718	49,7	23.105	1,7
darunter durch Briefwahl ¹⁾	215.225	51,0	140.547	35,2	74.678	15,8
Gültige Stimmen	417.227	100	394.410	100	22.817	x
davon						
SPD	90.040	21,6	115.931	29,4	-25.891	-7,8
CDU	89.659	21,5	107.401	27,2	-17.742	-5,7
GRÜNE	118.997	28,5	76.981	19,5	42.016	9,0
DIE LINKE	27.044	6,5	27.448	7,0	-404	-0,5
FDP	21.965	5,3	20.070	5,1	1.895	0,2
AfD	18.272	4,4	14.195	3,6	4.077	0,8
KLIMA FREUNDE ²⁾	8.383	2,0	7.815	2,0	568	0,0
FWK	2.501	0,6	3.358	0,9	-857	-0,3
Die PARTEI	10.261	2,5	534	0,1	9.727	2,4
GUT	8.298	2,0	x	x	x	x
Krause, Ansgar	107	0,0	x	x	x	x
Krause, Rüdiger	71	0,0	x	x	x	x
Neumeyer, Sabine	72	0,0	x	x	x	x
ÖDP	374	0,1	x	x	x	x
PdF	31	0,0	x	x	x	x
Schidlow sky, Nicole Karoline	32	0,0	x	x	x	x
Volt	20.783	5,0	x	x	x	x
Weber, Carine	72	0,0	x	x	x	x
WIR SIND KÖLN	265	0,1	x	x	x	x
pro Köln	x	x	10.224	2,6	x	x
NPD	x	x	247	0,1	x	x
Abels, Franz	x	x	65	0,0	x	x
LD	x	x	44	0,0	x	x
PIRATEN	x	x	8.177	2,1	x	x
Kreische, Manfred	x	x	29	0,0	x	x
BIG	x	x	1.111	0,3	x	x
EINHEIT	x	x	764	0,2	x	x
Topcuoglu, Yasin	x	x	16	0,0	x	x

¹⁾ Der Anteil bezieht sich auf alle Wähler*innen. ²⁾ vor 2020: DEINE FREUNDE

Quelle: Stadt Köln - Bürgerdienste (Wahlamt)/Amt für Stadtentwicklung und Statistik (Statistisches Informationssystem)

Karte 801: Die Kölner Stadtteile – Wahlbeteiligung bei der Kommunalwahl am 13. September 2020

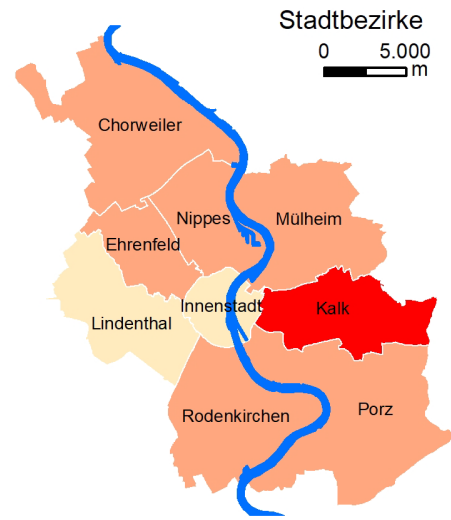
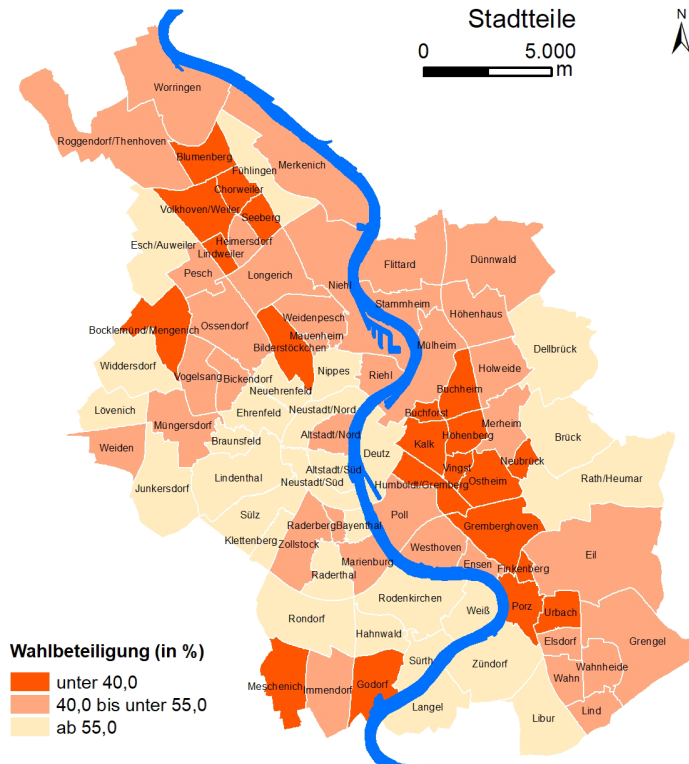

Köln:	
Wahlberechtigte	820.526
Wähler*innen	421.823
darunter mit Briefwahl	215.225
Wahlbeteiligung	51,4

Quelle: Stadt Köln - Bürgerdienste (Wahlamt)/
Amt für Stadtentwicklung und Statistik
(Statistisches Informationssystem)

Karte 802: Die Kölner Stadtteile -Veränderung der Wahlbeteiligung bei den Kommunalwahlen 2020/2014

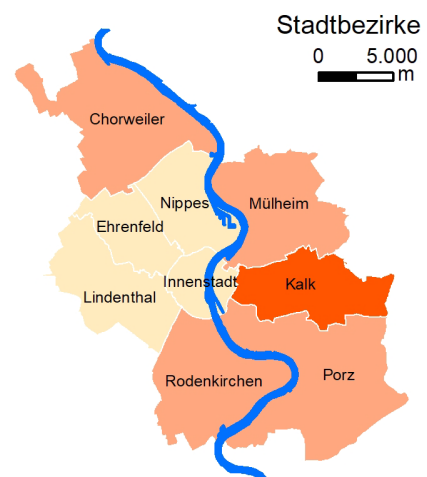
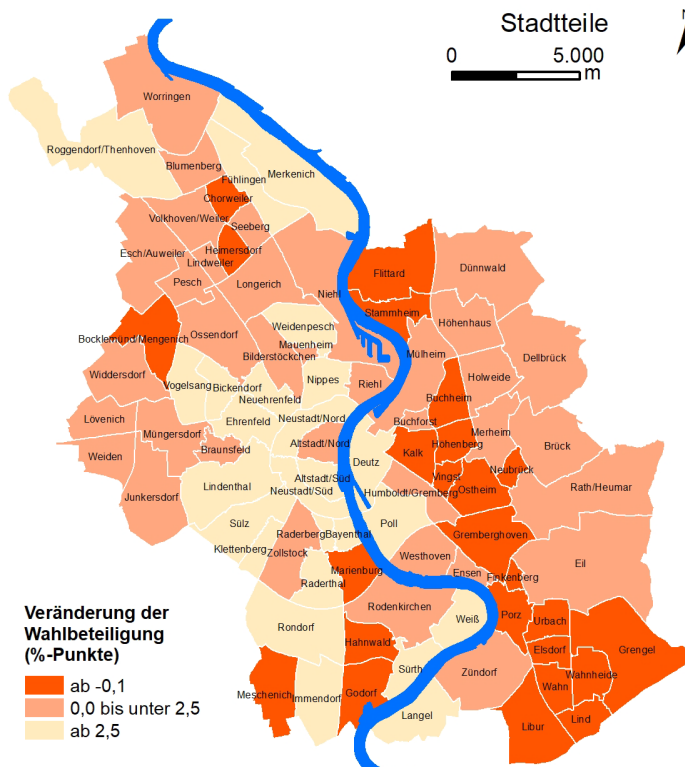

Köln:	
Wahlberechtigte	17.635
Wähler*innen	23.105
darunter mit Briefwahl	74.678
Wahlbeteiligung	1,7

Quelle: Stadt Köln - Bürgerdienste (Wahlamt)/
Amt für Stadtentwicklung und Statistik
(Statistisches Informationssystem)

Tabelle 802: Ergebnisse der Kommunalwahlen in Köln seit 1946 (absolut)

Wahltag	Wahlberechtigte	Wähler*innen	Gültige Stimmen	Stimmen					
				SPD	CDU	GRÜNE ¹⁾	FDP	DIE LINKE ²⁾	Sonstige
13.10.1946	317.914	233.823	227.040	78.464	121.225	x	1.519	x	25.832
17.10.1948	394.498	215.993	211.484	79.710	89.918	x	15.293	x	26.563
09.11.1952	466.046	296.540	291.752	108.219	125.580	x	33.344	x	24.609
28.10.1956	522.390	341.387	337.956	155.295	141.547	x	24.490	x	16.624
19.03.1961	582.019	392.214	389.524	182.454	176.911	x	29.141	x	1.018
27.09.1964	589.332	381.828	379.130	217.534	144.620	x	16.880	x	96
09.11.1969	566.709	349.969	347.666	187.082	134.127	x	20.988	x	5.469
04.05.1975	685.001	554.034	548.301	262.132	235.002	x	45.679	x	5.488
30.09.1979	668.331	402.851	399.313	177.891	176.758	15.974	26.282	x	2.408
30.09.1984	665.659	385.102	381.410	176.880	144.199	41.285	17.114	x	1.932
01.10.1989	678.471	405.493	401.131	168.922	122.282	47.060	28.052	x	34.815
16.10.1994	668.111	527.564	520.702	221.520	176.408	84.392	18.462	x	19.920
12.09.1999	711.252	325.833	324.384	98.295	146.694	51.073	13.356	6.948	8.018
26.09.2004	731.637	352.713	350.792	108.620	114.748	58.057	26.018	10.369	32.980
30.08.2009	764.876	375.429	371.324	104.029	103.486	80.455	34.965	17.960	30.429
25.05.2014	802.891	398.718	394.410	115.931	107.401	76.981	20.070	27.448	46.579
13.09.2020	820.526	421.823	417.227	90.040	89.659	118.997	21.965	27.044	69.522

¹⁾ 1979 - Kölner Alternative ²⁾ vor 2005 PDS

Quelle: Stadt Köln - Bürgerdienste (Wahlamt) /Amt für Stadtentwicklung und Statistik (Statistisches Informationssystem)

noch Tabelle 802: Ergebnisse der Kommunalwahlen in Köln seit 1946 (absolut)

Wahltag	Gültige Stimmen	Stimmen "Sonstige Parteien" mit Sitzen im aktuellen Rat					
		AfD	Volt	KLIMA FREUNDE ¹⁾	Die PARTEI	GUT	FWK ²⁾
26.09.2004	350.792	x	x	x	x	x	x
30.08.2009	371.324	x	x	2.904	x	x	5.385
25.05.2014	394.410	14.195	x	7.815	534	x	3.358
13.09.2020	417.227	18.272	20.783	8.383	10.261	8.298	2.501

¹⁾ vor 2020 DEINE FREUNDE ²⁾ vor 2014 = FW - KBB

Tabelle 803: Ergebnisse der Kommunalwahlen in Köln seit 1946 (Anteile in %)

Wahltag	Wahlberechtigte	Wähler*innen (in %)	Gültige Stimmen	Stimmenanteile (in %)					
				SPD	CDU	GRÜNE ¹⁾	FDP	DIE LINKE ²⁾	Sonstige
13.10.1946	317.914	73,6	227.040	34,6	53,4	x	0,7	x	11,4
17.10.1948	394.498	54,8	211.484	37,7	42,5	x	7,2	x	12,6
09.11.1952	466.046	63,6	291.752	37,1	43,0	x	11,4	x	8,4
28.10.1956	522.390	65,4	337.956	46,0	41,9	x	7,2	x	4,9
19.03.1961	582.019	67,4	389.524	46,8	45,4	x	7,5	x	0,3
27.09.1964	589.332	64,8	379.130	57,4	38,1	x	4,5	x	0,0
09.11.1969	566.709	61,8	347.666	53,8	38,6	x	6,0	x	1,6
04.05.1975	685.001	80,9	548.301	47,8	42,9	x	8,3	x	1,0
30.09.1979	668.331	60,3	399.313	44,5	44,3	4,0	6,6	x	0,6
30.09.1984	665.659	57,9	381.410	46,4	37,8	10,8	4,5	x	0,5
01.10.1989	678.471	59,8	401.131	42,1	30,5	11,7	7,0	x	8,7
16.10.1994	668.111	79,0	520.702	42,5	33,9	16,2	3,5	x	3,8
12.09.1999	711.252	45,8	324.384	30,3	45,2	15,7	4,1	2,1	2,5
26.09.2004	731.637	48,2	350.792	31,0	32,7	16,6	7,4	3,0	9,4
30.08.2009	764.876	49,1	371.324	28,0	27,9	21,7	9,4	4,8	8,2
25.05.2014	802.891	49,7	394.410	29,4	27,2	19,5	5,1	7,0	11,8
13.09.2020	820.526	51,4	417.227	21,6	21,5	28,5	5,3	6,5	16,7

¹⁾ 1979 - Kölner Alternative ²⁾ vor 2005 PDS

Quelle: Stadt Köln - Bürgerdienste (Wahlamt) /Amt für Stadtentwicklung und Statistik (Statistisches Informationssystem)

noch Tabelle 803: Ergebnisse der Kommunalwahlen in Köln seit 1946 (Anteile in %)

Wahltag	Gültige Stimmen	Stimmenanteile "Sonstige Parteien" mit Sitzen im aktuellen Rat (in %)					
		AfD	Volt	KLIMA FREUNDE ¹⁾	Die PARTEI	GUT	FWK ²⁾
26.09.2004	350.792	x	x	x	x	x	x
30.08.2009	371.324	x	x	0,8	x	x	1,5
25.05.2014	394.410	3,6	x	2,0	0,1	x	0,9
13.09.2020	417.227	4,4	5,0	2,0	2,5	2,0	0,6

¹⁾ vor 2020 DEINE FREUNDE ²⁾ vor 2014 = FW - KBB

Tabelle 804: Ergebnisse der Kommunalwahlen in Köln seit 1946 (Sitzverteilung)

Wahltag	Sitzverteilung im Stadtrat					
	SPD	CDU	GRÜNE ¹⁾	FDP	DIE LINKE ²⁾	Sonstige
	Sitze					
13.10.1946	8	41	x	-	x	2
17.10.1948	19	17	x	3	x	5
09.11.1952	26	31	x	9	x	-
28.10.1956	32	29	x	5	x	-
19.03.1961	31	30	x	5	x	-
27.09.1964	40	27	x	-	x	-
09.11.1969	37	26	x	4	x	-
04.05.1975	44	40	x	7	x	-
30.09.1979	43	42	-	6	x	-
30.09.1984	45	36	10	-	x	-
01.10.1989	41	30	11	6	x	7
16.10.1994	42	33	16	-	x	-
12.09.1999	29	43	15	4	2	-
26.09.2004	28	29	15	7	3	8
30.08.2009	25	25	20	9	4	7
25.05.2014	26	25	18	5	6	10
13.09.2020	19	19	26	5	6	15

¹⁾ 1979 - Kölner Alternative ²⁾ vor 2005 PDS

Quelle: Stadt Köln - Bürgerdienste (Wahlamt) /Amt für Stadtentwicklung und Statistik (Statistisches Informationssystem)

Grafik 801: Sitzverteilung im Kölner Stadtrat 2020

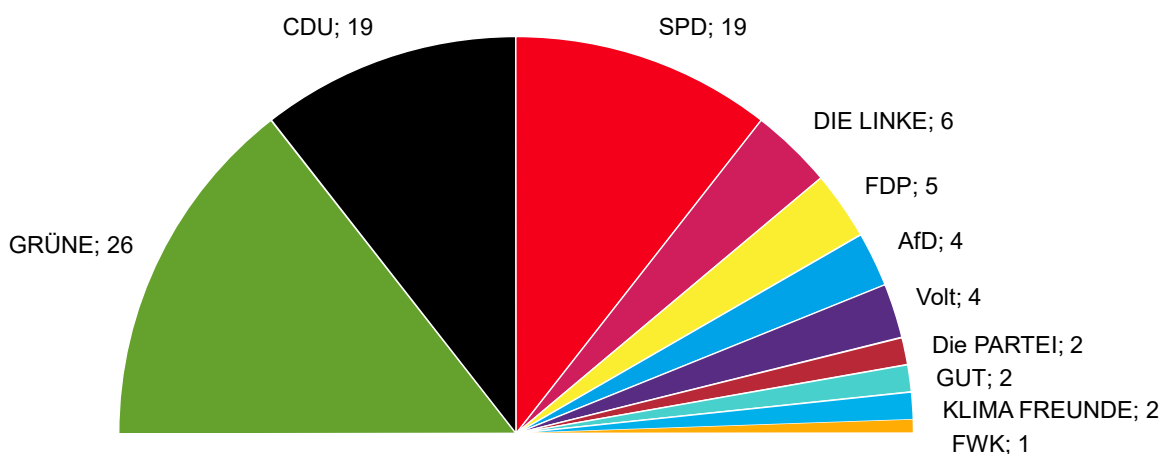

Sitze in der 17. Wahlperiode: 90

Vorsitzende des Rates: Oberbürgermeisterin Henriette Reker (stimmberechtigt)

Quelle: Stadt Köln - Bürgerdienste (Wahlamt)/Amt für Stadtentwicklung und Statistik

Grafik 802: Wahlbeteiligung und Stimmenverteilung bei Kommunalwahlen in Köln seit 1989

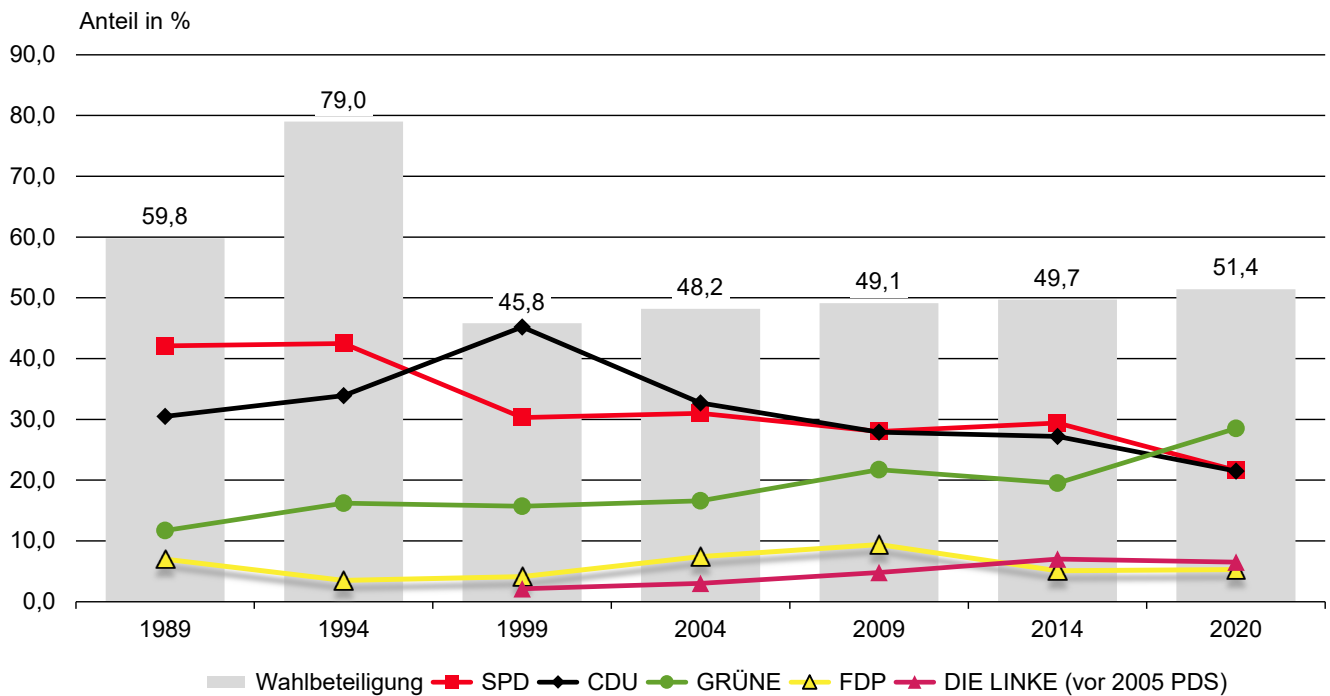

Grafik 803: Briefwahlanteile bei Kommunalwahlen in Köln seit 1989



Tabelle 805: Kommunalwahl in Köln am 13. September 2020 – Wahl der Bezirksvertretungen

Stadtbezirk	Wahlbe- rechtigte	Wahl- beteiligung %	Gültige Stimmen	Stimmenanteile in Prozent / Sitzverteilung						
				SPD	CDU	GRÜNE	DIE LINKE	FDP	AfD	Sonstige
				Stimmenanteile						
1 Innenstadt	107.945	58,5	62.655	14,4	14,3	44,3	8,9	5,6	2,5	10,0
2 Rodenkirchen	85.977	54,8	46.626	18,5	26,1	31,2	5,4	7,4	4,4	7,0
3 Lindenthal	124.316	62,4	77.059	13,2	25,3	39,9	5,0	6,8	2,8	7,1
4 Ehrenfeld	83.421	51,9	42.877	24,3	12,5	35,7	9,1	3,5	3,7	11,2
5 Nippes	88.227	52,9	46.168	21,5	17,1	35,9	7,9	4,6	4,2	8,9
6 Chorweiler	57.664	42,6	24.092	24,7	33,9	18,0	4,9	4,8	8,3	5,3
7 Porz	84.227	46,0	38.098	28,0	30,6	20,2	4,4	5,0	7,0	4,8
8 Kalk	81.374	39,8	31.971	24,4	22,5	24,1	9,1	5,3	6,9	7,7
9 Mülheim	107.375	45,2	47.875	27,3	19,8	28,4	8,4	4,1	5,8	6,3
				Sitze						
1 Innenstadt	x	x	x	3	3	8	2	1	0	2
2 Rodenkirchen	x	x	x	4	5	6	1	2	1	0
3 Lindenthal	x	x	x	3	5	8	1	1	1	0
4 Ehrenfeld	x	x	x	4	2	6	2	1	1	3
5 Nippes	x	x	x	4	3	6	1	1	1	3
6 Chorweiler	x	x	x	5	7	3	1	1	2	0
7 Porz	x	x	x	5	6	4	1	1	1	1
8 Kalk	x	x	x	5	4	5	2	1	1	1
9 Mülheim	x	x	x	5	4	5	2	1	1	1

Quelle: Stadt Köln - Bürgerdienste (Wahlamt) /Amt für Stadtentwicklung und Statistik (Statistisches Informationssystem)

Tabelle 806: Wahl der Oberbürgermeisterin / des Oberbürgermeisters in Köln 2020 und 2015 im Vergleich

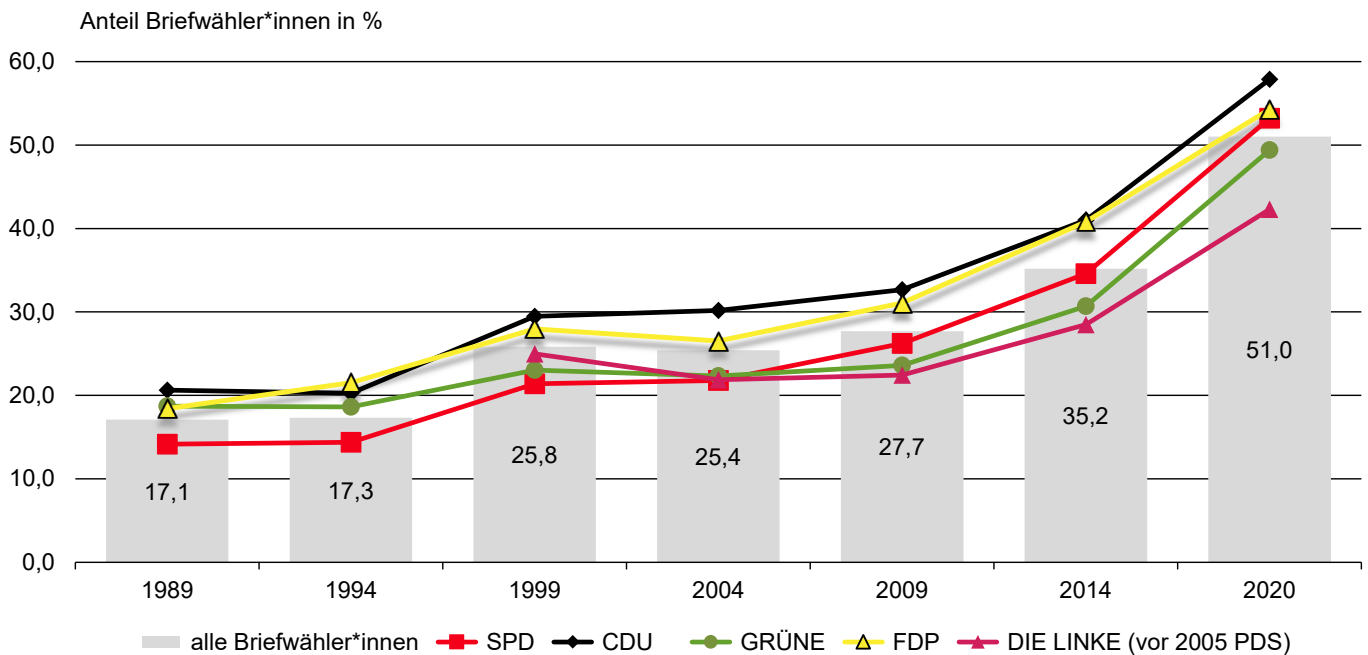
Merkmal	Wahl zur Oberbürgermeisterin/ zum Oberbürgermeister 27.09.2020 (Stichwahl)		Wahl zur Oberbürgermeisterin/ zum Oberbürgermeister 13.09.2020 (Hauptwahl)		Wahl zur Oberbürgermeisterin/ zum Oberbürgermeister 18.10.2015 (Nachwahl)	
	absolut	%	absolut	%	absolut	%
	Wahlberechtigte	818.731	100	820.527	100	809.035
Wähler*innen	296.743	36,2	421.566	51,4	325.868	40,3
darunter durch Briefwahl¹⁾	169.026	57,0	214.725	50,9	108.602	33,3
Gültige Stimmen	294.016	100	415.933	100	322.696	100
Reker, Henriette (Einzelbewerberin)	174.263	59,3	187.389	45,1	x	x
Kossiski, Andreas (SPD)	119.753	40,7	111.353	26,8	x	x
Detjen, Jörg (DIE LINKE)	x	x	29.810	7,2	x	x
Cremer, Christer (AfD)	x	x	17.441	4,2	x	x
Gabrysch, Nicolin (KLIMA FREUNDE)	x	x	14.370	3,5	x	x
Campione, Roberto (Einzelbewerber)	x	x	14.122	3,4	x	x
Zimmermann, Thor (GUT)	x	x	8.613	2,1	x	x
Neumeyer, Sabine (Einzelbewerberin)	x	x	2.547	0,6	x	x
Nussholz, Robert (Einzelbewerber)	x	x	4.044	1,0	x	x
Keune, Rüdiger-René Karl Maria (ÖDP)	x	x	2.336	0,6	x	x
Przybylski, Martin Josef (Einzelbewerber)	x	x	924	0,2	x	x
Fuchs, Olivier (Volt)	x	x	18.520	4,5	x	x
Langel, Dagmar (WIR SIND KÖLN)	x	x	4.464	1,1	x	x
Ott, Jochen (SPD)	x	x	x	x	103.341	32,0
Benecke, Mark Dr. (Die PARTEI)	x	x	x	x	23.291	7,2
Rottmann, Hendrik (AfD)	x	x	x	x	12.934	4,0
Neumeyer, Sabine (Einzelbewerberin)	x	x	x	x	2.532	0,8
Hövelmann, Marcel (Einzelbewerber)	x	x	x	x	9.104	2,8
Reker, Henriette (Einzelbewerberin)	x	x	x	x	169.919	52,7
Krieger, Kevin (REP)	x	x	x	x	1.575	0,5

¹⁾ Der Anteil bezieht sich auf alle Wähler*innen.

Quelle: Stadt Köln - Bürgerdienste (Wahlamt) / Amt für Stadtentwicklung und Statistik (Statistisches Informationssystem)

Tabelle 807: Ergebnisse bei den Oberbürgermeisterwahlen in Köln seit 1999

Wahltag	Wahlberechtigte	Wähler*innen	darunter durch Briefwahl		Wahlbeteiligung (in %)
			Anzahl	%	
12.09.1999	711.252	325.833	84.181	25,8	45,8
26.09.1999 (Stichwahl)	711.278	271.187	78.035	28,8	38,1
03.09.2000	712.189	290.836	88.831	30,5	40,8
17.09.2000 (Stichwahl)	712.227	277.600	86.488	31,2	39,0
30.08.2009	764.876	374.823	103.528	27,6	49,0
18.10.2015 (Nachwahl)	809.035	325.868	108.602	33,3	40,3
13.09.2020	820.527	421.566	214.725	50,9	51,4
27.09.2020 (Stichwahl)	818.731	296.743	169.026	57,0	36,2

Quelle: Stadt Köln - Bürgerdienste (Wahlamt) / Amt für Stadtentwicklung und Statistik (Statistisches Informationssystem)

Karte 803: Die Kölner Stadtteile – Wahlbeteiligung bei der Wahl der Oberbürgermeisterin/ des Oberbürgermeisters am 13. September 2020 (Hauptwahl)

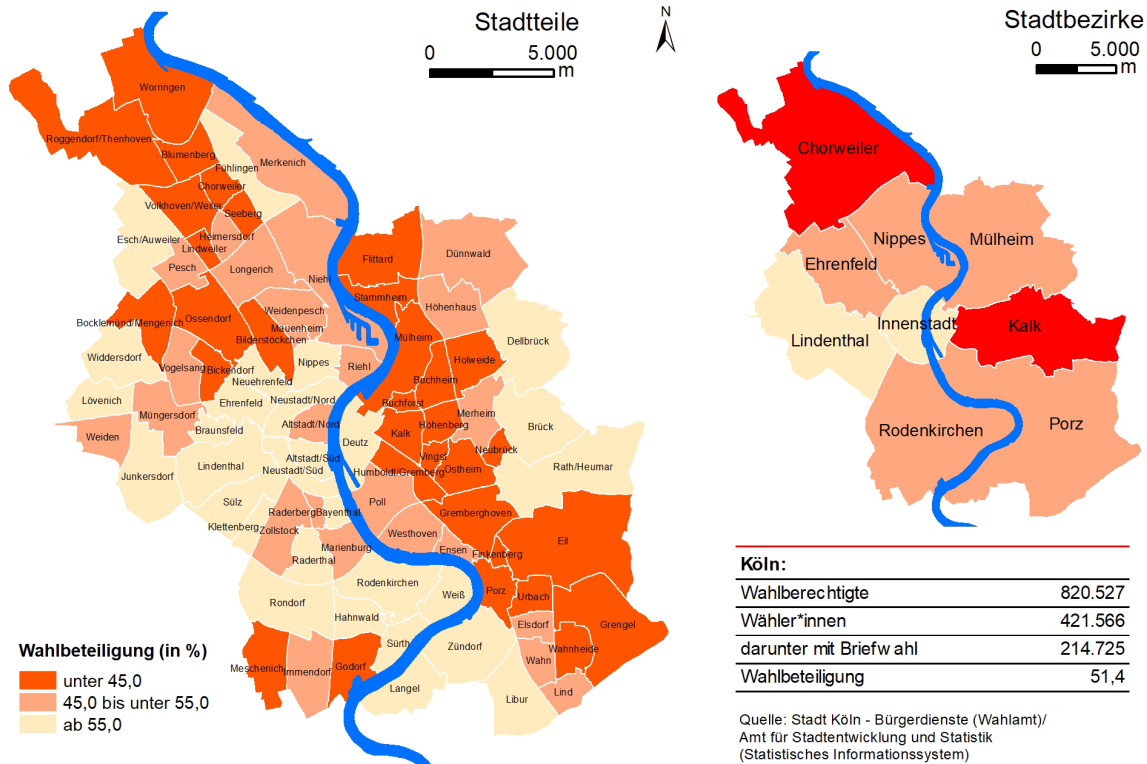

Karte 804: Die Kölner Stadtteile – Wahlbeteiligung bei der Wahl der Oberbürgermeisterin/ des Oberbürgermeisters am 27. September 2020 (Stichwahl)



Tabelle 808: Landtagswahl in Köln am 15. Mai 2022 und 14. Mai 2017 (Zweitstimmen)

Merkmal	Landtagswahl 2022		Landtagswahl 2017		Veränderung 2022/2017	
	Zahl	%	Zahl	%	Zahl	%-Punkte
Wahlberechtigte	728.537	100	729.833	100	-1.296	-
Wähler*innen	418.093	57,4	473.836	64,9	-55.743	-7,5
darunter durch Briefwahl ¹⁾	235.807	56,4	159.110	33,6	76.697	22,8
Gültige Zweitstimmen	416.197	100	470.246	100	-54.049	-
davon						
CDU	102.521	24,6	124.847	26,5	-22.326	-1,9
SPD	96.397	23,2	132.174	28,1	-35.777	-4,9
FDP	26.725	6,4	64.916	13,8	-38.191	-7,4
AfD	15.093	3,6	28.069	6,0	-12.976	-2,4
GRÜNE	127.293	30,6	55.534	11,8	71.759	18,8
DIE LINKE	15.308	3,7	39.510	8,4	-24.202	-4,7
PIRATEN	927	0,2	4.971	1,1	-4.044	-0,9
Die PARTEI	5.512	1,3	6.187	1,3	-675	0,0
FREIE WÄHLER	2.140	0,5	1.770	0,4	370	0,1
BIG	332	0,1	1.419	0,3	-1.087	-0,2
ÖDP	695	0,2	1.033	0,2	-338	0,0
Volksabstimmung	283	0,1	390	0,1	-107	0,0
MLPD	290	0,1	534	0,1	-244	0,0
DIE VIOLETTEN	164	0,0	446	0,1	-282	-0,1
Gesundheitsforschung	296	0,1	205	0,0	91	0,1
ZENTRUM	174	0,0	114	0,0	60	0,0
DKP	198	0,0	195	0,0	3	0,0
DieBasis	2.930	0,7	x	x	x	x
DSP	228	0,1	x	x	x	x
Die Urbane.	1.185	0,3	x	x	x	x
LIEBE	390	0,1	x	x	x	x
FAMILIE	505	0,1	x	x	x	x
neo	105	0,0	x	x	x	x
Die Humanisten	664	0,2	x	x	x	x
PdF	485	0,1	x	x	x	x
LfK	426	0,1	x	x	x	x
Tierschutzpartei	3.810	0,9	x	x	x	x
Team Todenhöfer	1.257	0,3	x	x	x	x
Volt	9.864	2,4	x	x	x	x
NPD	x	x	792	0,2	x	x
FBI/FWG	x	x	139	0,0	x	x
TIERSCHUTZliste	x	x	3.058	0,7	x	x
AD-Demokraten NRW	x	x	933	0,2	x	x
AUFBRUCH C	x	x	253	0,1	x	x
BGE	x	x	599	0,1	x	x
DBD	x	x	250	0,1	x	x
DIE RECHTE	x	x	77	0,0	x	x
REP	x	x	231	0,0	x	x
JED	x	x	364	0,1	x	x
PAN	x	x	55	0,0	x	x
PARTEILOSE WG „BRD“	x	x	67	0,0	x	x
Schöner Leben	x	x	375	0,1	x	x
V-Partei ³⁾	x	x	739	0,2	x	x

¹⁾ Der Anteil bezieht sich auf alle Wähler*innen.

Quelle: Stadt Köln - Bürgerdienste (Wahlamt) / Amt für Stadtentwicklung und Statistik (Statistisches Informationssystem)

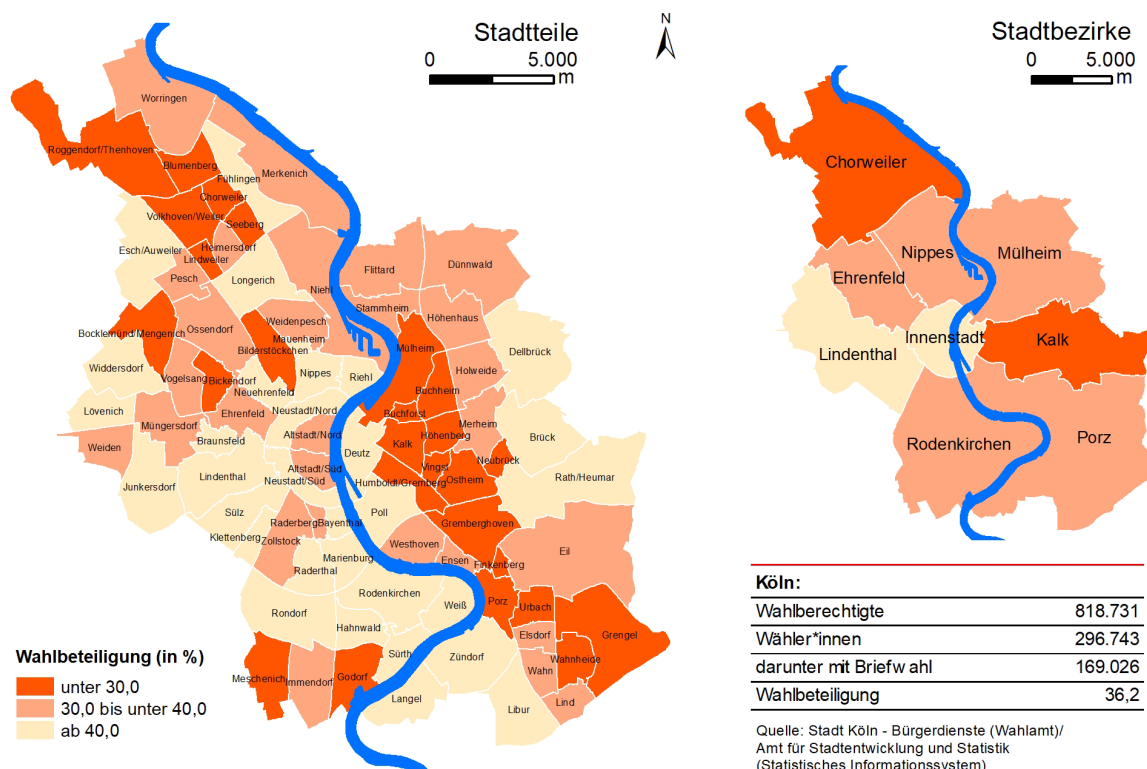
Tabelle 809: Landtagswahl in Köln am 15. Mai 2022 und 14. Mai 2017 (Erststimmen)

Merkmal	Landtagswahl 2022		Landtagswahl 2017		Veränderung 2022/2017	
	Zahl	%	Zahl	%	Zahl	%-Punkte
Wahlberechtigte	728.537	100	729.833	100	-1.296	-
Wähler*innen	418.093	57,4	473.836	64,9	-55.743	-7,5
darunter durch Briefwahl ¹⁾	235.807	56,4	159.110	33,6	76.697	22,8
Gültige Erststimmen	415.085	100	469.544	100	-54.459	-
davon						
CDU	97.195	23,4	147.014	31,3	-49.819	-7,9
SPD	108.746	26,2	152.402	32,5	-43.656	-6,3
FDP	25.671	6,2	41.146	8,8	-15.475	-2,6
AfD	15.225	3,7	25.033	5,3	-9.808	-1,6
GRÜNE	130.370	31,4	50.886	10,8	79.484	20,6
DIE LINKE	15.917	3,8	34.846	7,4	-18.929	-3,6
Die PARTEI	8.504	2,0	9.430	2,0	-926	0,0
FREIE WÄHLER	992	0,2	x	x	x	x
MLPD	312	0,1	x	x	x	x
dieBasis	1.854	0,4	x	x	x	x
Die Urbane.	399	0,1	x	x	x	x
Tierschutzpartei	1.112	0,3	x	x	x	x
Team Todenhöfer	284	0,1	x	x	x	x
Volt	8.077	1,9	x	x	x	x
ÖkoLinX	134	0,0	x	x	x	x
Zukunft NRW	188	0,0	x	x	x	x
Siegert, Beowulf	105	0,0	x	x	x	x
PIRATEN	x	x	6.018	1,3	x	x
ÖDP	x	x	374	0,1	x	x
DKP	x	x	267	0,1	x	x
Hövelmann, Marcel	x	x	1.068	0,2	x	x
Hubrich, Rolf	x	x	230	0,0	x	x
Baedorf, Martin	x	x	731	0,2	x	x
LD	x	x	99	0,0	x	x

¹⁾ Der Anteil bezieht sich auf alle Wähler*innen

Quelle: Stadt Köln - Bürgerdienste (Wahlamt) / Amt für Stadtentwicklung und Statistik (Statistisches Informationssystem)

Karte 805: Die Kölner Stadtteile - Wahlbeteiligung bei der Landtagswahl am 15. Mai 2022

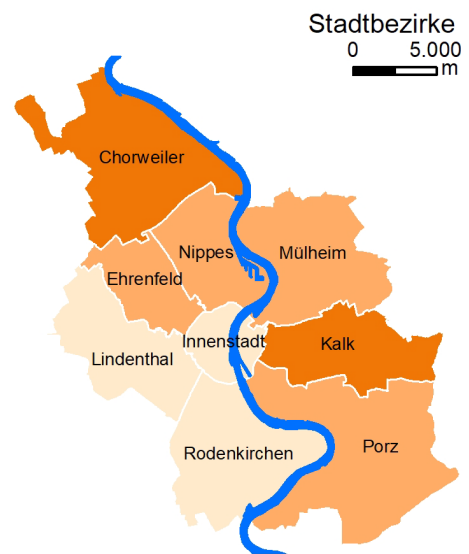

Köln:	
Wahlberechtigte	728.573
Wähler*innen	418.093
darunter mit Briefwahl	235.807
Wahlbeteiligung	57,4

Quelle: Stadt Köln - Bürgerdienste/Amt für Stadtentwicklung und Statistik (Statistisches Informationssystem)

Karte 806: Die Kölner Stadtteile -Veränderung der Wahlbeteiligung bei den Landtagswahlen 2022/2017

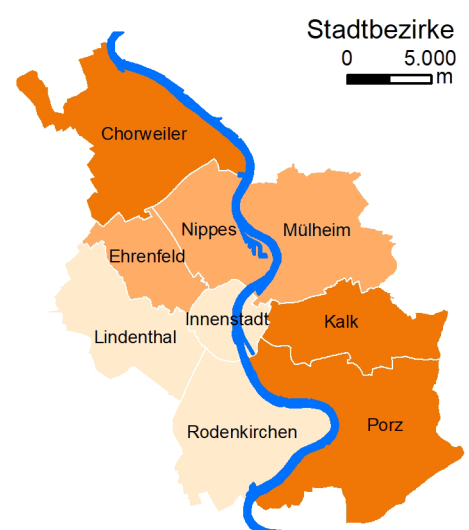
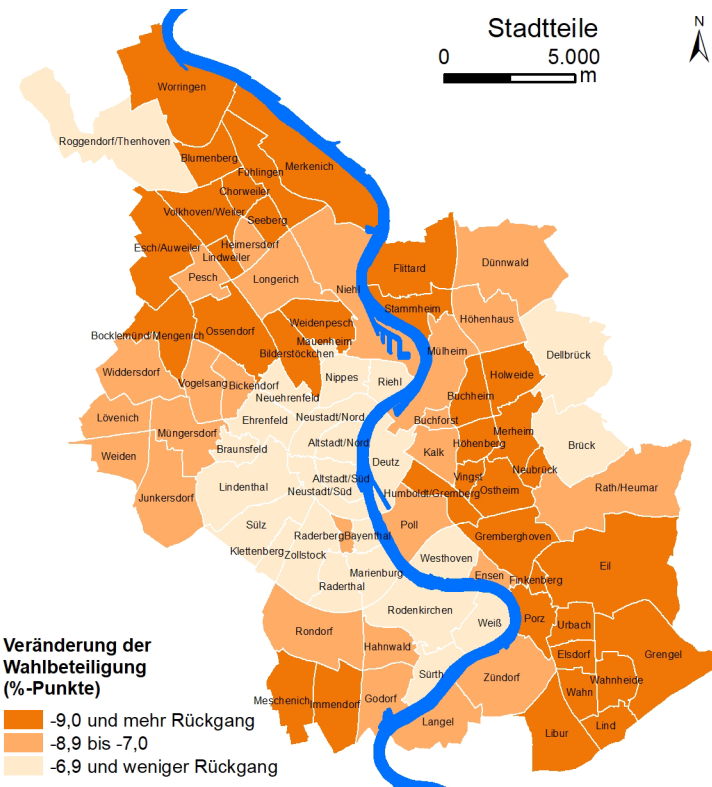

Köln:	
Wahlberechtigte	-1.296
Wähler*innen	-55.743
darunter mit Briefwahl	76.697
Wahlbeteiligung	-7,5

Quelle: Stadt Köln - Bürgerdienste (Wahlamt)/ Amt für Stadtentwicklung und Statistik (Statistisches Informationssystem)

Tabelle 810: Ergebnisse der Landtagswahlen in Köln seit 1947

Wahltag	Wahlberechtigte	Wähler*innen	Gültige Stimmen	Stimmen / Stimmenanteile in Prozent					
				SPD	CDU	FDP	GRÜNE	DIE LINKE ¹⁾	Sonstige ²⁾
Zahl (ab 2010 Zweitstimmen)									
20.04.1947	349.292	198.893	192.506	57.072	88.196	8.248	x	x	38.990
18.06.1950	425.326	261.167	255.433	79.314	116.175	36.168	x	x	23.776
27.06.1954	487.838	291.598	287.628	98.375	133.496	34.618	x	x	21.139
06.07.1958	546.387	357.990	355.124	137.161	186.092	25.481	x	x	6.390
08.07.1962	591.018	368.797	365.501	165.737	170.102	19.450	x	x	10.212
10.07.1966	587.897	390.616	387.380	203.660	157.446	25.575	x	x	699
14.06.1970	593.955	381.891	380.200	190.606	151.674	30.502	x	x	7.418
04.05.1975	686.421	556.292	552.021	263.936	236.131	45.893	x	x	6.061
11.05.1980	669.114	492.282	489.865	247.440	192.346	29.135	18.765	x	2.179
12.05.1985	667.778	458.940	455.648	245.346	146.729	30.740	28.554	x	4.279
13.05.1990	682.745	455.543	453.155	231.570	139.106	32.874	35.199	x	14.406
14.05.1995	667.521	398.178	395.831	171.535	126.909	18.786	64.986	x	13.615
14.05.2000	660.149	343.237	341.903	140.208	112.304	31.040	47.536	5.166	5.649
22.05.2005	681.684	408.696	406.810	151.248	147.820	29.924	52.398	12.331	13.089
09.05.2010	705.339	421.028	416.775	129.278	115.139	29.388	85.667	27.198	30.105
13.05.2012	715.581	424.604	420.952	149.197	81.297	41.362	82.320	14.283	52.493
14.05.2017	729.833	473.836	470.246	132.174	124.847	64.916	55.534	39.510	53.265
15.05.2022	728.537	418.093	416.197	96.397	102.521	26.725	127.293	15.308	47.953
in % (ab 2010 Zweitstimmen)									
20.04.1947	100	56,9	100	29,6	45,8	4,3	x	x	20,3
18.06.1950	100	61,4	100	31,1	45,5	14,2	x	x	9,3
27.06.1954	100	59,8	100	34,2	46,4	12,0	x	x	7,3
06.07.1958	100	65,5	100	38,6	52,4	7,2	x	x	1,8
08.07.1962	100	62,4	100	45,3	46,5	5,3	x	x	2,8
10.07.1966	100	66,4	100	52,6	40,6	6,6	x	x	0,2
14.06.1970	100	64,3	100	50,1	39,9	8,0	x	x	2,0
04.05.1975	100	81,0	100	47,8	42,8	8,3	x	x	1,1
11.05.1980	100	73,6	100	50,5	39,3	5,9	3,8	x	0,4
12.05.1985	100	68,7	100	53,8	32,2	6,7	6,3	x	0,9
13.05.1990	100	66,7	100	51,1	30,7	7,3	7,8	x	3,2
14.05.1995	100	59,7	100	43,3	32,1	4,7	16,4	x	3,4
14.05.2000	100	52,0	100	41,0	32,8	9,1	13,9	1,5	1,7
22.05.2005	100	60,0	100	37,2	36,3	7,4	12,9	3,0	3,2
09.05.2010	100	59,7	100	31,0	27,6	7,1	20,6	6,5	7,2
13.05.2012	100	59,3	100	35,4	19,3	9,8	19,6	3,4	12,5
14.05.2017	100	64,9	100	28,1	26,5	13,8	11,8	8,4	11,3
15.05.2022	100	57,4	100	23,2	24,6	6,4	30,6	3,7	11,5
Erststimmen (Zahl)									
09.05.2010	705.339	421.028	416.010	148.424	130.046	17.640	76.820	23.026	20.054
13.05.2012	715.581	424.604	419.531	168.069	107.623	21.467	74.135	13.875	34.362
14.05.2017	729.833	473.836	469.544	152.402	147.014	41.146	50.886	34.846	43.250
15.05.2022	728.537	418.093	415.085	108.746	97.195	25.671	130.370	15.917	37.186
Erststimmen (in %)									
09.05.2010	100	59,7	100	35,7	31,3	4,2	18,5	5,5	4,8
13.05.2012	100	59,3	100	40,1	25,7	5,1	17,7	3,3	8,2
14.05.2017	100	64,9	100	32,5	31,3	8,8	10,8	7,4	9,2
15.05.2022	100	57,4	100	26,2	23,4	6,2	31,4	3,8	9,0

¹⁾ vor 2005 PDS, 2005 PDS und WASG zusammengefasst

²⁾ darunter Zweitstimmenergebnis der PIRATEN 2012 =34.141 (8,1 %), der AfD 2017 = 28.069 (6,0 %)/ 2022 = 15.093 (3,6 %)

Quelle: Stadt Köln - Bürgerdienste (Wahlamt) /Amt für Stadtentwicklung und Statistik (Statistisches Informationssystem)

Grafik 804: Wahlbeteiligung und Stimmenverteilung bei Landtagswahlen in Köln seit 1990

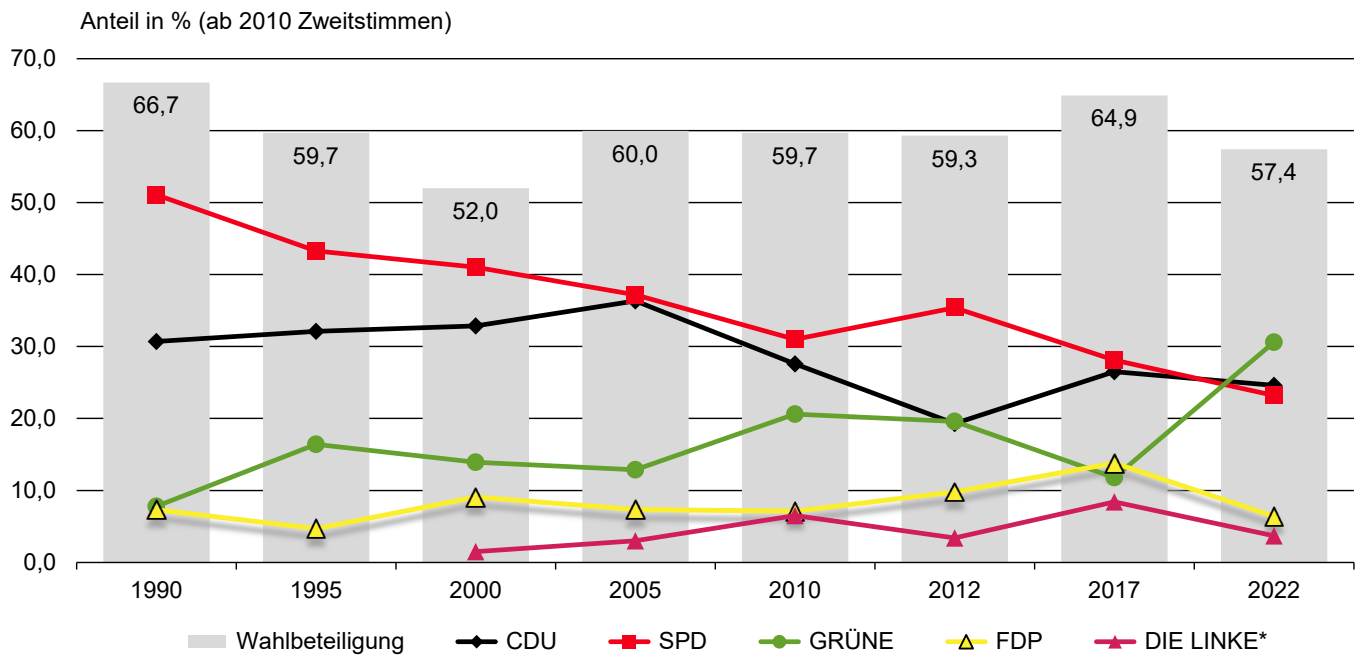

* 2000: Wahlergebnis der PDS/2005: Wahlergebnis der PDS und WASG zusammengefasst

Quelle: Stadt Köln - Bürgerdienste (Wahlamt)/Amt für Stadtentwicklung und Statistik (Statistisches Informationssystem)

Grafik 805: Briefwahlanteile bei Landtagswahlen in Köln seit 1990

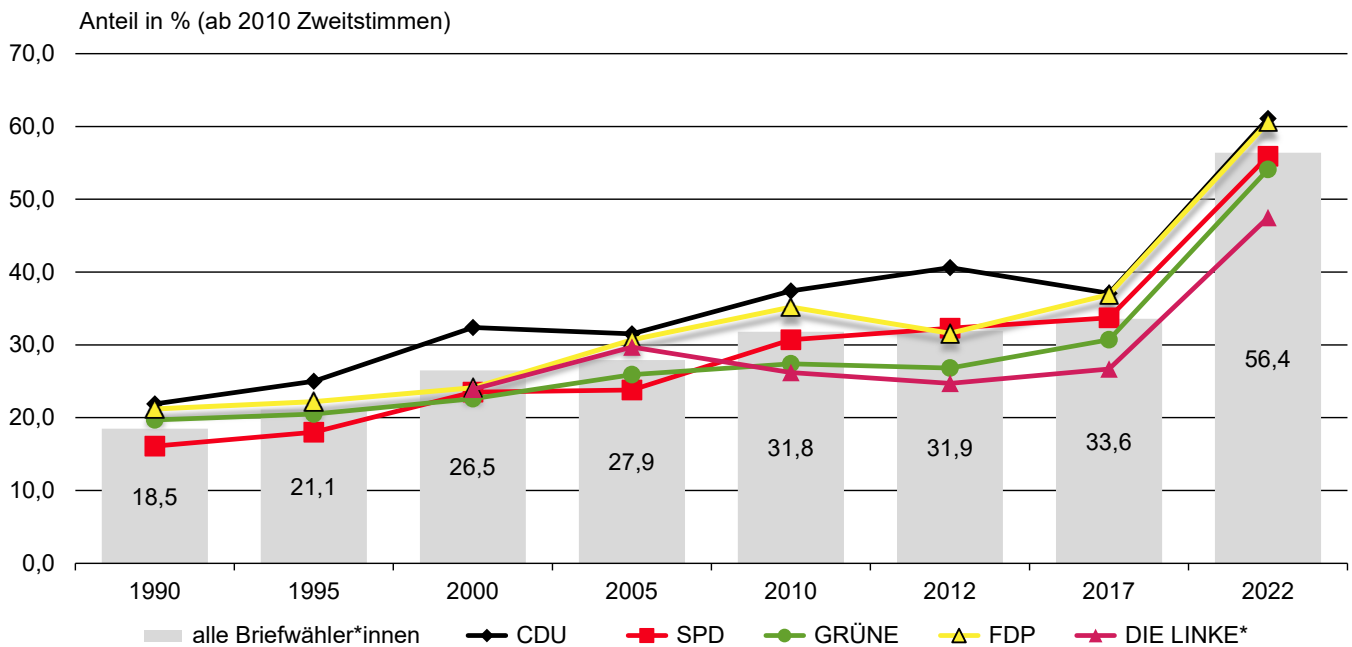

* 2000: Wahlergebnis der PDS 2005: Wahlergebnis der PDS und WASG zusammengefasst

Quelle: Stadt Köln - Bürgerdienste (Wahlamt)/Amt für Stadtentwicklung und Statistik (Statistisches Informationssystem)

Tabelle 811: Bundestagswahl in Köln am 26. September 2021 und 24. September 2017 (Zweitstimmen)

Merkmal	Bundestagswahl 2021		Bundestagswahl 2017		Veränderung 2021/2017	
	Zahl	%	Zahl	%	Zahl	%-Punkte
Wahlberechtigte	732.048	100	732.827	100	-779	-
Wähler*innen	569.495	77,8	555.837	75,8	13.658	2,0
darunter durch Briefwahl ¹⁾	329.459	57,9	224.501	40,4	104.958	17,5
Gültige Zweitstimmen	566.773	100	552.188	100	14.585	-
davon						
CDU	109.564	19,3	145.657	26,4	-36.093	-7,1
SPD	139.230	24,6	126.988	23,0	12.242	1,6
FDP	61.486	10,8	76.122	13,8	-14.636	-3,0
AfD	26.414	4,7	40.019	7,2	-13.605	-2,5
GRÜNE	158.932	28,0	74.849	13,6	84.083	14,4
DIE LINKE	33.023	5,8	63.324	11,5	-30.301	-5,7
Die PARTEI	6.263	1,1	7.449	1,3	-1.186	-0,2
Tierschutzpartei	6.069	1,1	3.775	0,7	2.294	0,4
PIRATEN	1.851	0,3	2.405	0,4	-554	-0,1
FREE WÄHLER	2.575	0,5	1.198	0,2	1.377	0,3
NPD	249	0,0	653	0,1	-404	-0,1
ÖDP	425	0,1	655	0,1	-230	0,0
V-Partei ³	459	0,1	791	0,1	-332	0,0
Gesundheitsforschung	483	0,1	440	0,1	43	0,0
MLPD	225	0,0	472	0,1	-247	-0,1
Die Humanisten	529	0,1	550	0,1	-21	0,0
DKP	148	0,0	124	0,0	24	0,0
SGP	51	0,0	59	0,0	-8	0,0
dieBasis	5.470	1,0	x	x	x	x
Bündnis C	251	0,0	x	x	x	x
du.	416	0,1	x	x	x	x
LIEBE	502	0,1	x	x	x	x
LKR	118	0,0	x	x	x	x
PdF	202	0,0	x	x	x	x
LfK	375	0,1	x	x	x	x
Team Todenhöfer	5.730	1,0	x	x	x	x
Volt	5.733	1,0	x	x	x	x
Volksabstimmung	x	x	448	0,1	x	x
Allianz Deutscher Demokraten	x	x	3.095	0,6	x	x
BGE	x	x	968	0,2	x	x
DiB	x	x	1.610	0,3	x	x
DM	x	x	537	0,1	x	x

¹⁾ Der Anteil bezieht sich auf alle Wähler*innen.

Quelle: Stadt Köln - Bürgerdienste (Wahlamt) / Amt für Stadtentwicklung und Statistik (Statistisches Informationssystem)

Karte 807: Die Kölner Stadtteile - Wahlbeteiligung bei der Bundestagswahl am 26. September 2021

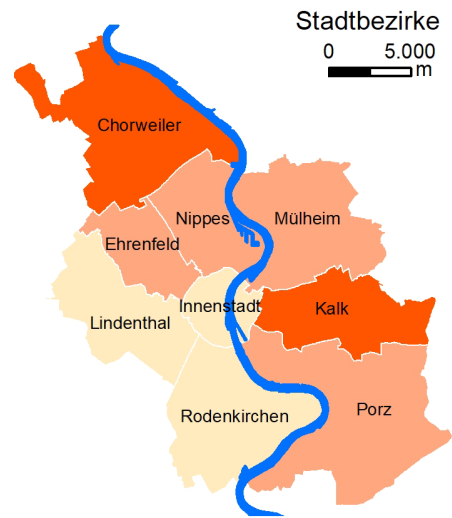

Köln:	
Wahlberechtigte	732.048
Wähler*innen	569.495
darunter mit Briefwahl	329.459
Wahlbeteiligung	77,8

Quelle: Stadt Köln - Bürgerdienste (Wahlamt)/
Amt für Stadtentwicklung und Statistik
(Statistisches Informationssystem)

Karte 808: Die Kölner Stadtteile -Veränderung der Wahlbeteiligung bei den Bundestagswahlen 2021/2017

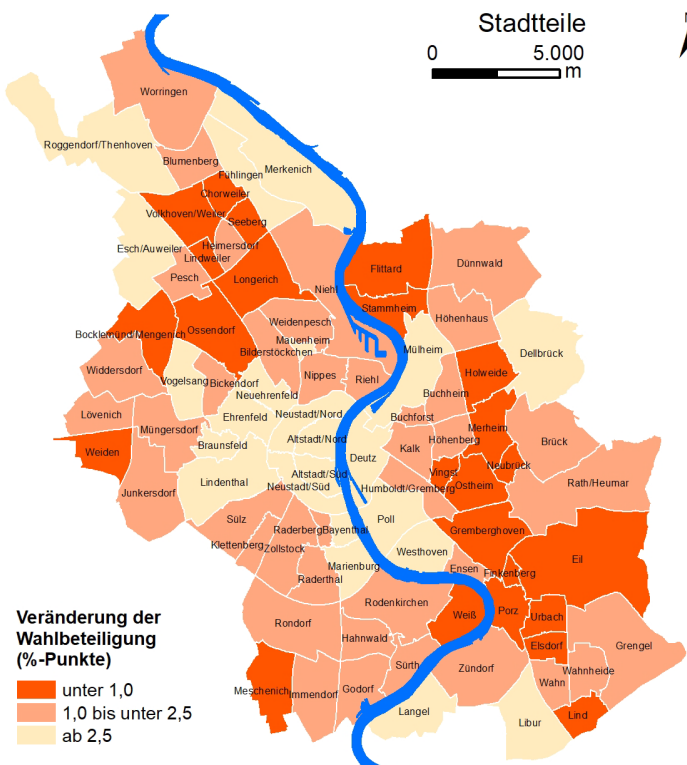

Köln:	
Wahlberechtigte	-779
Wähler*innen	13.658
darunter mit Briefwahl	104.958
Wahlbeteiligung	2,0

Quelle: Stadt Köln - Bürgerdienste (Wahlamt)/
Amt für Stadtentwicklung und Statistik
(Statistisches Informationssystem)

Tabelle 812: Ergebnisse der Bundestagswahlen in Köln seit 1949 (Zweitstimmen)

Wahltag	Wahlbe- rechtigte	Wähler*innen	Gültige Stimmen	Zweitstimmen/Zweitstimmenanteile in Prozent						
				CDU	SPD	FDP	AfD	GRÜNE	DIE LINKE ¹⁾	Sonstige
Zahl										
14.08.1949	411.507	297.333	293.169	127.374	97.583	34.399	x	x	x	33.813
06.09.1953	480.564	380.895	371.981	194.238	120.823	31.634	x	x	x	25.286
15.09.1957	533.579	448.534	430.910	249.000	136.472	28.420	x	x	x	17.018
17.09.1961	592.547	482.707	469.985	229.425	162.016	63.494	x	x	x	15.050
19.09.1965	593.707	481.104	473.489	218.619	202.162	37.877	x	x	x	14.831
28.09.1969	574.311	472.325	466.456	173.658	242.265	32.166	x	x	x	18.367
19.11.1972	574.394	514.081	510.728	179.532	269.943	57.274	x	x	x	3.979
03.10.1976	674.730	586.646	583.631	235.248	283.387	59.162	x	x	x	5.834
05.10.1980	669.453	567.996	563.062	206.491	269.911	74.167	x	9.242	x	3.251
06.03.1983	668.943	577.034	573.413	229.956	260.126	39.754	x	40.665	x	2.912
25.01.1987	678.259	550.547	546.382	189.810	234.676	55.024	x	61.336	x	5.536
02.12.1990	684.332	515.923	511.392	171.189	220.724	67.190	x	33.200	2.817	16.272
16.10.1994	672.483	531.738	524.262	169.100	219.512	46.639	x	63.729	9.057	16.225
27.09.1998	662.124	539.319	534.497	157.169	238.020	42.281	x	66.570	8.630	21.827
22.09.2002	670.457	515.531	514.091	149.066	214.189	45.992	x	84.702	9.785	10.357
18.09.2005	686.538	522.823	521.043	141.658	198.773	60.136	x	77.448	30.105	12.923
27.09.2009	703.424	496.338	492.274	132.283	126.700	76.764	x	88.310	44.508	23.709
22.09.2013	722.435	523.763	519.398	171.386	154.707	31.284	18.417	73.400	42.054	28.150
24.09.2017	732.827	555.837	552.188	145.657	126.988	76.122	40.019	74.849	63.324	25.229
26.09.2021	732.048	569.495	566.773	109.564	139.230	61.486	26.414	158.932	33.023	38.124
in %										
14.08.1949	100	72,3	100	43,4	33,3	11,7	x	x	x	11,5
06.09.1953	100	79,3	100	52,2	32,5	8,5	x	x	x	6,8
15.09.1957	100	84,1	100	57,8	31,7	6,6	x	x	x	3,9
17.09.1961	100	81,5	100	48,8	34,5	13,5	x	x	x	3,2
19.09.1965	100	81,0	100	46,2	42,7	8,0	x	x	x	3,1
28.09.1969	100	82,2	100	37,2	51,9	6,9	x	x	x	3,9
19.11.1972	100	89,5	100	35,2	52,9	11,2	x	x	x	0,8
03.10.1976	100	86,9	100	40,3	48,6	10,1	x	x	x	1,0
05.10.1980	100	84,8	100	36,7	47,9	13,2	x	1,6	x	0,6
06.03.1983	100	86,3	100	40,1	45,4	6,9	x	7,1	x	0,5
25.01.1987	100	81,2	100	34,7	43,0	10,1	x	11,2	x	1,0
02.12.1990	100	75,4	100	33,5	43,2	13,1	x	6,5	0,6	3,2
16.10.1994	100	79,1	100	32,3	41,9	8,9	x	12,2	1,7	3,1
27.09.1998	100	81,5	100	29,4	44,5	7,9	x	12,5	1,6	4,1
22.09.2002	100	76,9	100	29,0	41,7	8,9	x	16,5	1,9	2,0
18.09.2005	100	76,2	100	27,2	38,1	11,5	x	14,9	5,8	2,5
27.09.2009	100	70,6	100	26,9	25,7	15,6	x	17,9	9,0	4,8
22.09.2013	100	72,5	100	33,0	29,8	6,0	3,5	14,1	8,1	5,4
24.09.2017	100	75,8	100	26,4	23,0	13,8	7,2	13,6	11,5	4,6
26.09.2021	100	77,8	100	19,3	24,6	10,8	4,7	28,0	5,8	6,7

¹⁾ vor 2005 PDS

Quelle: Stadt Köln - Bürgerdienste (Wahlamt) /Amt für Stadtentwicklung und Statistik (Statistisches Informationssystem)

Tabelle 813: Bundestagswahl in Köln am 26. September 2021 und 24. September 2017 (Erststimmen)

Merkmal	Bundestagswahl 2021		Bundestagswahl 2017		Veränderung 2021/2017	
	Zahl	%	Zahl	%	Zahl	%-Punkte
Wahlberechtigte	732.048	100	732.827	100	-779	-
Wähler*innen	569.495	77,8	555.837	75,8	13.658	2,0
darunter durch Briefwahl ¹⁾	329.459	57,9	224.501	40,4	104.958	17,5
Gültige Erststimmen	565.779	100	550.848	100	14.931	-
davon						
CDU	123.235	21,8	171.284	31,1	-48.049	-9,3
SPD	156.521	27,7	169.537	30,8	-13.016	-3,1
FDP	43.374	7,7	43.646	7,9	-272	-0,2
AfD	26.672	4,7	37.843	6,9	-11.171	-2,2
GRÜNE	157.126	27,8	66.903	12,1	90.223	15,7
DIE LINKE	27.865	4,9	47.432	8,6	-19.567	-3,7
Die PARTEI	10.480	1,9	12.994	2,4	-2.514	-0,5
FREIE WÄHLER	4.183	0,7	x	x	x	x
MLPD	530	0,1	1.078	0,2	-548	-0,1
DKP	82	0,0	x	x	x	x
dieBasis	6.485	1,1	x	x	x	x
Volt	8.572	1,5	x	x	x	x
Artgerecht	70	0,0	x	x	x	x
Seelenw ärmer	261	0,0	x	x	x	x
Klimaliste	134	0,0	x	x	x	x
Goldi	189	0,0	x	x	x	x
Werner, Daniel	x	x	131	0,0	x	x

¹⁾ Der Anteil bezieht sich auf alle Wähler*innen

Quelle: Stadt Köln - Bürgerdienste (Wahlamt) /Amt für Stadtentwicklung und Statistik (Statistisches Informationssystem)

Tabelle 814: Ergebnisse der Bundestagswahlen in Köln seit 1953 (Erststimmen)

Wahltag	Wahlberechtigte	Wähler*innen	Gültige Stimmen	Erststimmen/Erststimmenanteile in Prozent						
				CDU	SPD	FDP	AfD	GRÜNE	DIE LINKE ¹⁾	Sonstige
Zahl										
06.09.1953	480.564	380.895	373.796	197.531	124.131	30.312	x	x	x	21.822
15.09.1957	533.579	448.534	438.876	255.240	142.413	27.544	x	x	x	13.679
17.09.1961	592.547	482.707	472.329	231.366	165.372	61.263	x	x	x	14.328
19.09.1965	593.707	481.104	468.172	219.850	206.815	28.668	x	x	x	12.839
28.09.1969	574.311	472.325	462.722	178.288	247.463	21.693	x	x	x	15.278
19.11.1972	574.394	514.081	508.346	180.665	296.180	27.119	x	x	x	4.382
03.10.1976	674.730	586.646	582.630	237.398	296.154	42.505	x	x	x	6.573
05.10.1980	669.453	567.996	561.093	214.394	282.056	49.085	x	12.940	x	2.618
06.03.1983	668.943	577.034	572.194	250.200	278.012	14.883	x	26.799	x	2.300
25.01.1987	678.259	550.547	545.270	211.734	255.248	25.122	x	46.316	x	6.850
02.12.1990	684.332	515.923	510.384	185.914	231.687	41.335	x	37.069	-	14.379
16.10.1994	672.483	531.738	521.695	191.071	239.937	19.736	x	52.851	5.733	12.367
27.09.1998	662.124	539.319	532.181	181.368	267.154	16.174	x	48.035	6.306	13.144
22.09.2002	670.457	515.531	513.203	164.623	248.419	30.451	x	55.572	8.153	5.985
18.09.2005	686.538	522.823	520.046	170.496	249.067	27.106	x	44.942	23.281	5.154
27.09.2009	703.424	496.338	490.895	159.025	171.228	44.890	x	71.622	37.140	6.990
22.09.2013	722.435	523.763	518.211	188.629	191.858	12.606	7.724	63.804	33.586	20.004
24.09.2017	732.827	555.837	550.848	171.284	169.537	43.646	37.843	66.903	47.432	14.203
26.09.2021	732.048	569.495	565.779	123.235	156.521	43.374	26.672	157.126	27.865	30.986
in %										
06.09.1953	100	79,3	100	52,8	33,2	8,1	x	x	x	5,8
15.09.1957	100	84,1	100	58,2	32,4	6,3	x	x	x	3,1
17.09.1961	100	81,5	100	49,0	35,0	13,0	x	x	x	3,0
19.09.1965	100	81,0	100	47,0	44,2	6,1	x	x	x	2,7
28.09.1969	100	82,2	100	38,5	53,5	4,7	x	x	x	3,3
19.11.1972	100	89,5	100	35,5	58,3	5,3	x	x	x	0,9
03.10.1976	100	86,9	100	40,7	50,8	7,3	x	x	x	1,1
05.10.1980	100	84,8	100	38,2	50,3	8,7	x	2,3	x	0,5
06.03.1983	100	86,3	100	43,7	48,6	2,6	x	4,7	x	0,4
25.01.1987	100	81,2	100	38,8	46,8	4,6	x	8,5	x	1,3
02.12.1990	100	75,4	100	36,4	45,4	8,1	x	7,3	-	2,8
16.10.1994	100	79,1	100	36,6	46,0	3,8	x	10,1	1,1	2,4
27.09.1998	100	81,5	100	34,1	50,2	3,0	x	9,0	1,2	2,5
22.09.2002	100	76,9	100	32,1	48,4	5,9	x	10,8	1,6	1,2
18.09.2005	100	76,2	100	32,8	47,9	5,2	x	8,6	4,5	1,0
27.09.2009	100	70,6	100	32,4	34,9	9,1	x	14,6	7,6	1,4
22.09.2013	100	72,5	100	36,4	37,0	2,4	1,5	12,3	6,5	3,9
24.09.2017	100	75,8	100	31,1	30,8	7,9	6,9	12,1	8,6	2,6
26.09.2021	100	77,8	100	21,8	27,7	7,7	4,7	27,8	4,9	5,5

¹⁾ vor 2005 PDS

Quelle: Stadt Köln - Bürgerdienste (Wahlamt) /Amt für Stadtentwicklung und Statistik (Statistisches Informationssystem)

Grafik 806: Wahlbeteiligung und Stimmenverteilung bei Bundestagswahlen in Köln seit 1990

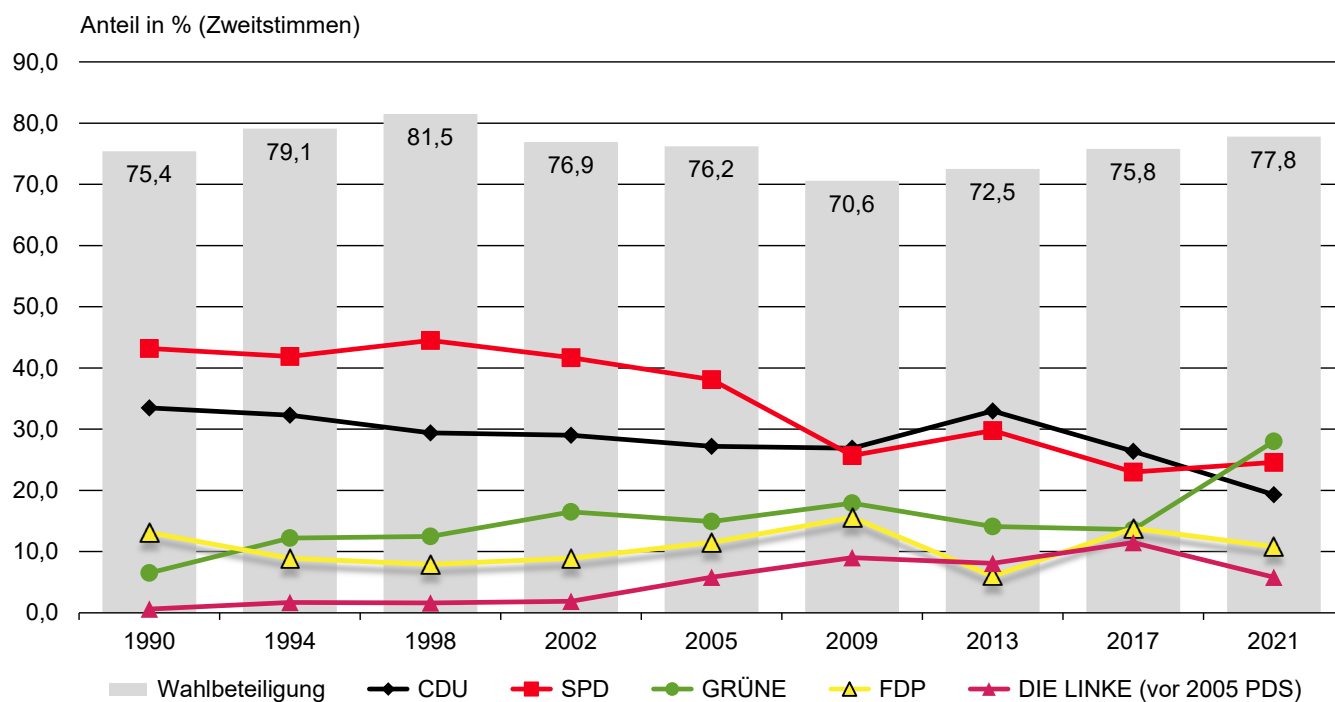

Grafik 807: Briefwahlanteile bei Bundestagswahlen in Köln seit 1990



Tabelle 815: Europawahl in Köln am 26. Mai 2019 und 25. Mai 2014

Merkmal	Europawahl 2019		Europawahl 2014		Veränderung 2019/2014	
	Zahl	%	Zahl	%	Zahl	%-Punkte
Wahlberechtigte	740.448	100	729.081	100	11.367	-
Wähler*innen	478.587	64,6	387.748	53,2	90.839	11,4
darunter durch Briefwahl ¹⁾	180.086	37,6	138.850	35,8	41.236	1,8
Gültige Stimmen	476.060	100	383.989	100	92.071	-
davon						
CDU	94.223	19,8	100.960	26,3	-6.737	-6,5
SPD	80.808	17,0	119.279	31,1	-38.471	-14,1
GRÜNE	156.515	32,9	70.697	18,4	85.818	14,5
AfD	29.372	6,2	21.176	5,5	8.196	0,7
DIE LINKE	29.156	6,1	26.661	6,9	2.495	-0,8
FDP	29.704	6,2	18.624	4,9	11.080	1,3
BGE	431	0,1	x	x	x	x
BIG	2.115	0,4	x	x	x	x
BP	241	0,1	121	0,0	120	0,1
Bündnis C	324	0,1	x	x	x	x
Demokratie in Europa	3.430	0,7	x	x	x	x
DIE DIREKTE!	223	0,0	x	x	x	x
DIE FRAUEN	506	0,1	x	x	x	x
Die Grauen	730	0,2	x	x	x	x
Die Humanisten	992	0,2	x	x	x	x
Die PARTEI	16.016	3,4	3.294	0,9	12.722	2,5
DIE RECHTE	112	0,0	x	x	x	x
DIE VIOLETTEN	347	0,1	x	x	x	x
DKP	180	0,0	246	0,1	-66	-0,1
FAMILIE	1.744	0,4	1.236	0,3	508	0,1
FREIE WÄHLER	2.213	0,5	1.349	0,4	864	0,1
Gesundheitsforschung	516	0,1	x	x	x	x
Graue Panther	906	0,2	x	x	x	x
Ill. Weg	47	0,0	x	x	x	x
LIEBE	338	0,1	x	x	x	x
LKR	498	0,1	x	x	x	x
MENSCHLICHE WELT	313	0,1	x	x	x	x
MLPD	354	0,1	269	0,1	85	0,0
NL	297	0,1	x	x	x	x
NPD	370	0,1	1.168	0,3	-798	-0,2
ÖDP	2.247	0,5	1.117	0,3	1.130	0,2
ÖkoLinX	725	0,2	x	x	x	x
PARTEI FÜR DIE TIERE	655	0,1	x	x	x	x
PIRATEN	3.570	0,7	7.171	1,9	-3.601	-1,2
SGP	55	0,0	x	x	x	x
TIERSCHUTZ hier!	884	0,2	x	x	x	x
Tierschutzallianz	516	0,1	x	x	x	x
Tierschutzpartei	6.244	1,3	4.559	1,2	1.685	0,1
Volksabstimmung	519	0,1	845	0,2	-326	-0,1
Volt	7.624	1,6	x	x	x	x
REP	x	x	723	0,2	x	x
PBC	x	x	258	0,1	x	x
CM	x	x	188	0,0	x	x
AUF	x	x	308	0,1	x	x
PSG	x	x	121	0,0	x	x
BüSo	x	x	124	0,0	x	x
PRO NRW	x	x	3.495	0,9	x	x

¹⁾ Der Anteil bezieht sich auf alle Wähler*innen

Quelle: Stadt Köln - Bürgerdienste (Wahlamt) / Amt für Stadtentwicklung und Statistik (Statistisches Informationssystem)

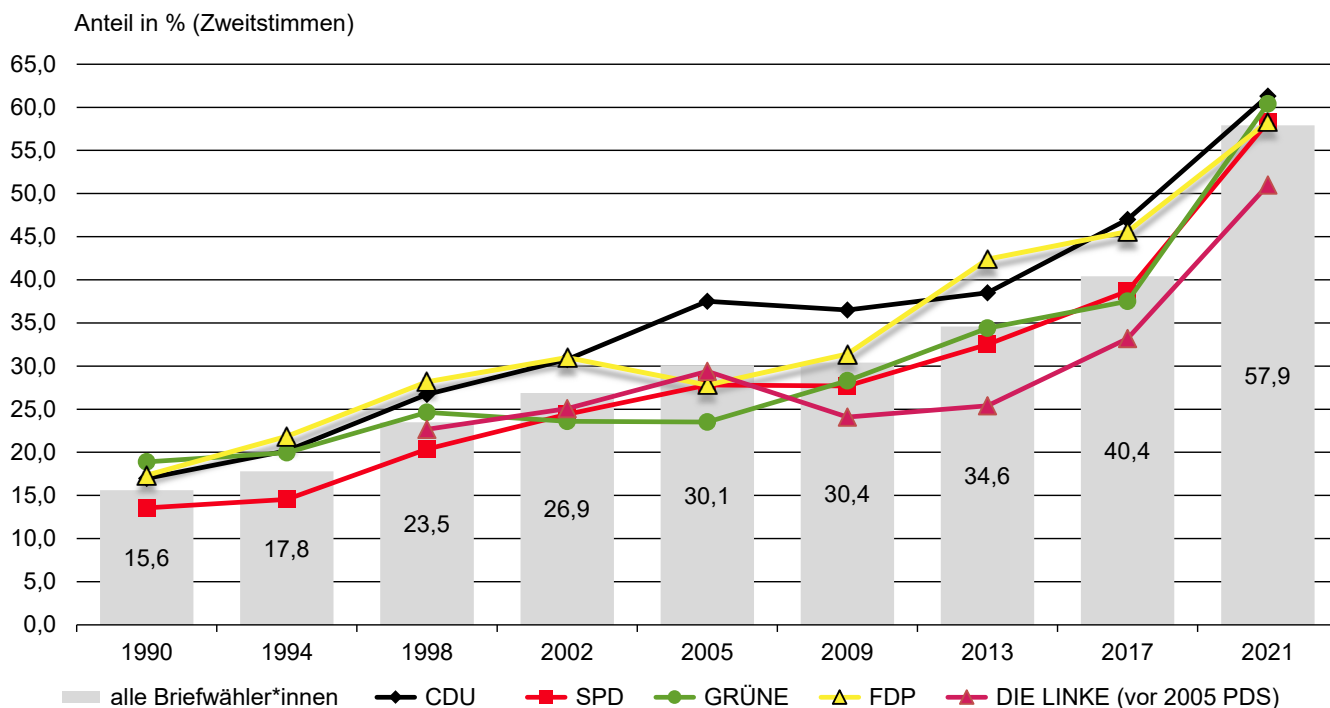
Karte 809: Die Kölner Stadtteile - Wahlbeteiligung bei der Europawahl am 26. Mai 2019

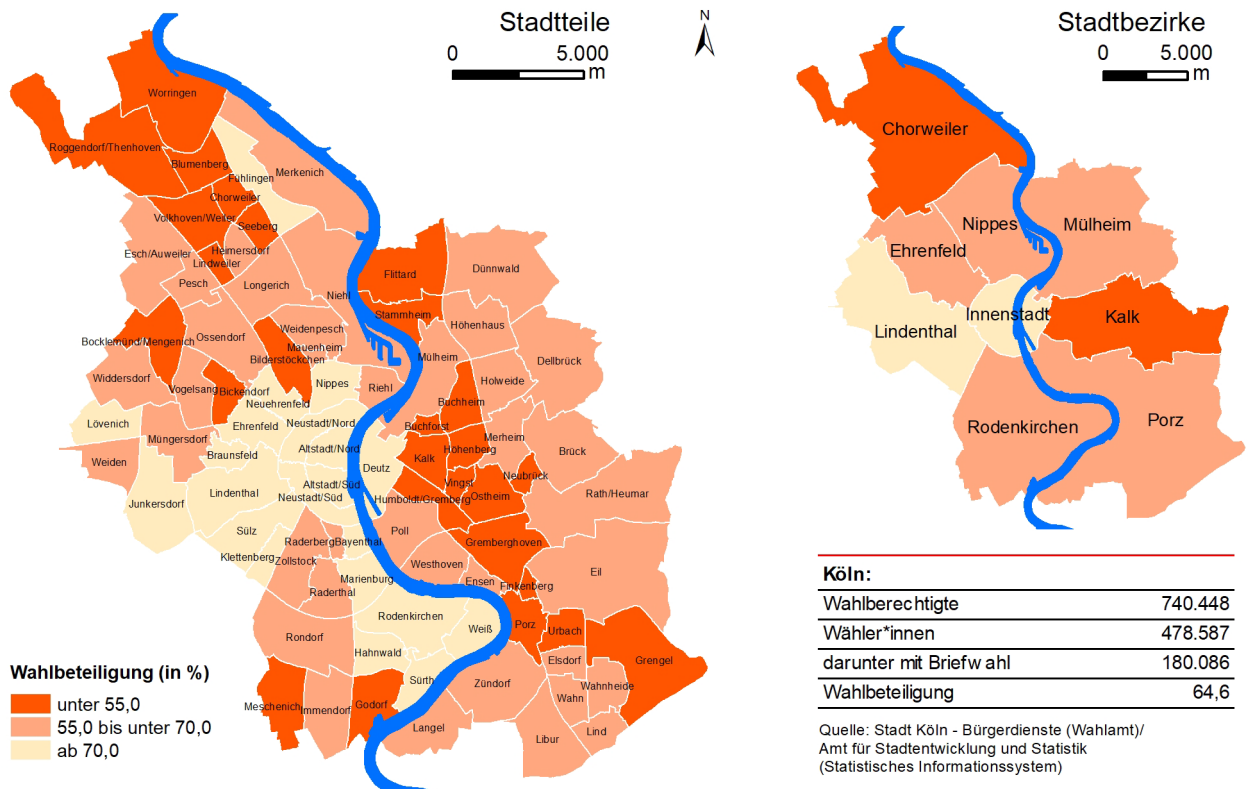

Karte 810: Die Kölner Stadtteile -Veränderung der Wahlbeteiligung bei den Europawahlen 2019/2014



Tabelle 816: Ergebnisse der Europawahlen in Köln seit 1979

Wahltag	Wahlberechtigte	Wähler*innen	Gültige Stimmen	Stimmen/Stimmenanteile in Prozent					
				CDU	SPD	GRÜNE	FDP	DIE LINKE ¹⁾	Sonstige ²⁾
Zahl									
10.06.1979	667.996	412.601	410.333	173.891	186.713	17.017	29.138	x	3.574
17.06.1984	669.440	364.501	360.799	139.009	152.811	37.920	17.037	x	14.022
18.06.1989	683.400	398.056	395.331	121.090	167.732	46.313	26.601	x	33.595
12.06.1994	675.515	381.828	378.705	115.743	146.103	65.224	19.876	3.981	27.778
13.06.1999	661.883	272.823	272.151	110.748	95.917	38.635	11.835	6.155	8.861
13.06.2004	673.585	270.101	268.435	92.349	64.006	63.241	23.102	8.191	17.546
07.06.2009	705.314	302.387	300.078	84.404	67.619	69.589	42.378	16.118	19.970
25.05.2014	729.081	387.748	383.989	100.960	119.279	70.697	18.624	26.661	47.768
26.05.2019	740.448	478.587	476.060	94.223	80.808	156.515	29.704	29.156	85.654
in %									
10.06.1979	100	61,8	100	42,4	45,5	4,1	7,1	x	0,9
17.06.1984	100	54,4	100	38,5	42,4	10,5	4,7	x	3,9
18.06.1989	100	58,2	100	30,6	42,4	11,7	6,7	x	8,5
12.06.1994	100	56,5	100	30,6	38,6	17,2	5,2	1,1	7,3
13.06.1999	100	41,2	100	40,7	35,2	14,2	4,3	2,3	3,3
13.06.2004	100	40,1	100	34,4	23,8	23,6	8,6	3,1	6,5
07.06.2009	100	42,9	100	28,1	22,5	23,2	14,1	5,4	6,7
25.05.2014	100	53,2	100	26,3	31,1	18,4	4,9	6,9	12,4
26.05.2019	100	64,6	100	19,8	17,0	32,9	6,2	6,1	18,0

¹⁾ vor 2005 PDS ²⁾ darunter AfD 2014 = 21.176 (5,5%), 2019 = 29.372 (6,2%)

Quelle: Stadt Köln - Bürgerdienste (Wahlamt) /Amt für Stadtentwicklung und Statistik (Statistisches Informationssystem)

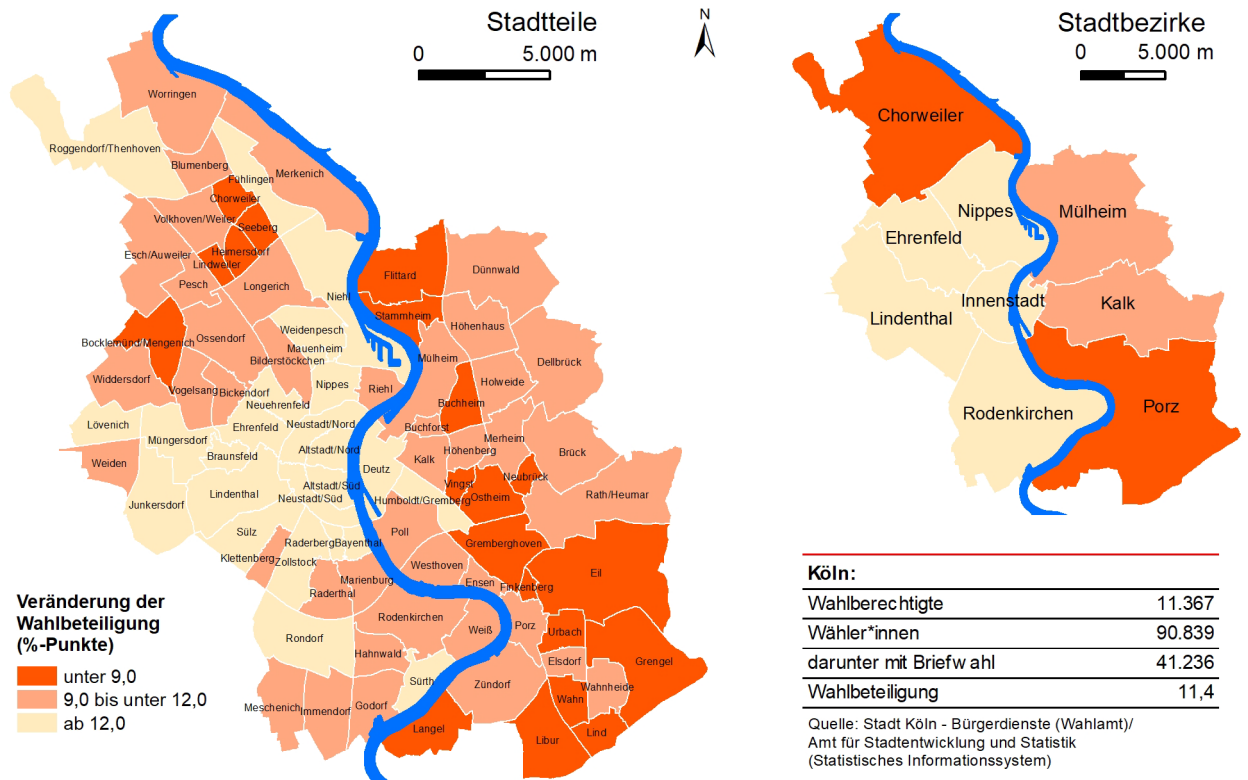
Grafik 808: Wahlbeteiligung und Stimmenverteilung bei Europawahlen in Köln seit 1989

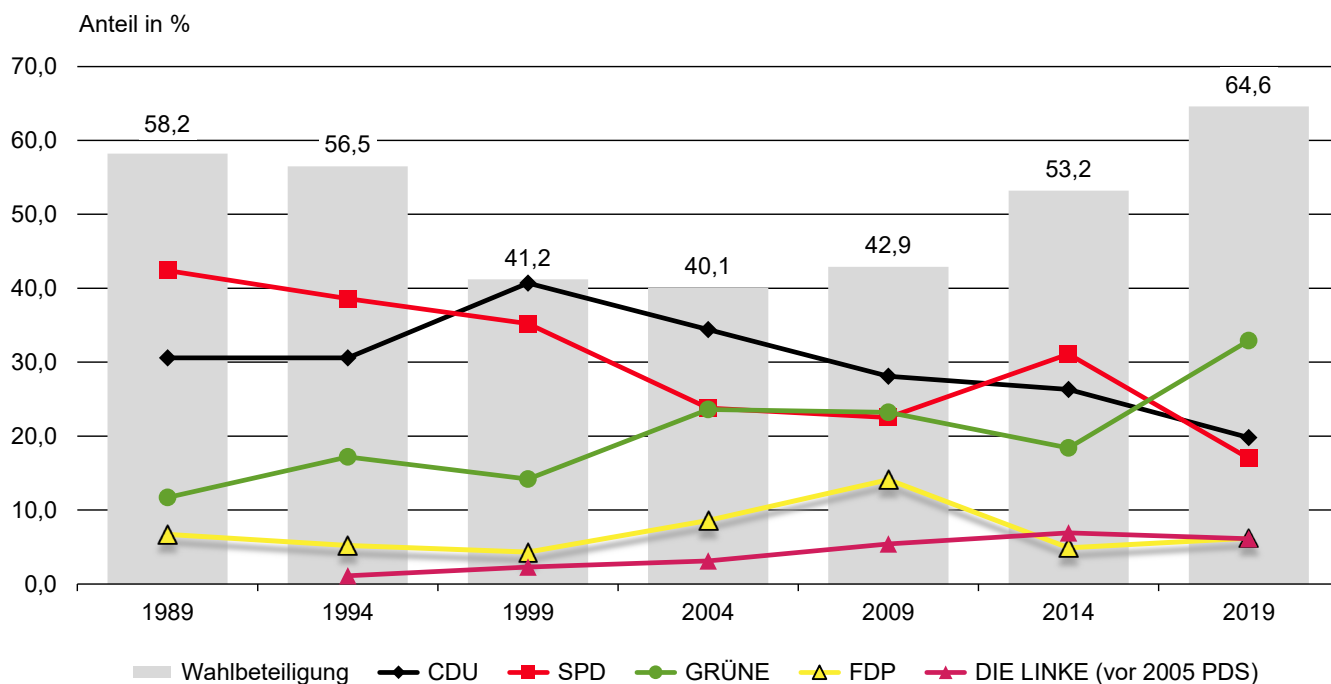

Quelle: Stadt Köln - Bürgerdienste (Wahlamt)/Amt für Stadtentwicklung und Statistik (Statistisches Informationssystem)

Grafik 809: Briefwahlanteile bei Europawahlen in Köln seit 1989

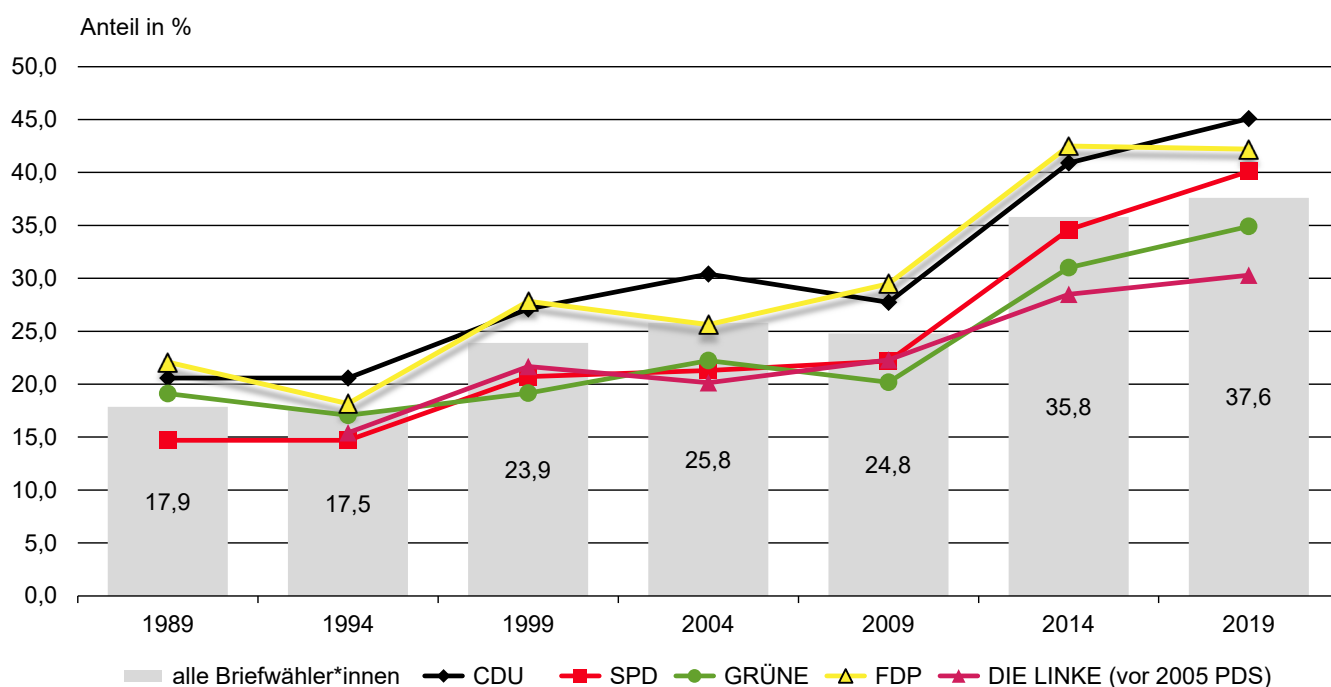

Quelle: Stadt Köln - Bürgerdienste (Wahlamt)/Amt für Stadtentwicklung und Statistik (Statistisches Informationssystem)

Tabelle 817: Integrationsratswahl in Köln am 13. September 2020

Merkmal	Insgesamt	%	Sitzverteilung
Wahlberechtigte	307.597	100	x
Wähler*innen	46.400	15,1	x
darunter durch Briefwahl ¹⁾	15.331	33,0	x
Ungültige Stimmen	1.682	3,6	x
Gültige Stimmen	44.718	96,4	22
davon			
D1 - DEIN Köln	2.149	4,8	1
D2 - SPD	14.210	31,8	8
D3 - GOL	5.936	13,3	3
D4 - Liste Güven	1.217	2,7	1
D5 - Einzelbewerber Cambaz	341	0,8	-
D6 - Polnische-Deutsche Liste	1.960	4,4	1
D7 - Liberale Liste	1.113	2,5	1
D8 - Einzelbewerber Demirtas	524	1,2	-
D9 - Einzelbewerber Mukuna	554	1,2	-
D10 - Kölner Liste	710	1,6	-
D11 - Genc ASIP	394	0,9	-
D12 - Liste Kölner Vielfalt	1.933	4,3	1
D13 - B14	862	1,9	-
D14 - KVMO	1.293	2,9	1
D15 - Einzelbewerber Abbad	254	0,6	-
D16 - Offene Liste Orthodoxer Christen in Köln	1.615	3,6	1
D17 - Einzelbewerber Gonzales Tejon	941	2,1	1
D18 - Italia Integra	1.554	3,5	1
D19 - ALPHA FORUM	164	0,4	-
D20 - LiL	1.984	4,4	1
D21 - Einzelbewerberin Omar	413	0,9	-
D22 - Einzelbewerber Khouja	117	0,3	-
D23 - AFROKÖLN	562	1,3	-
D24 - GK	857	1,9	-
D25 - HEIMAT	1.259	2,8	1
D26 - Einzelbewerberin Remi	568	1,3	-
D27 - KMU	463	1,0	-
D28 - Einzelbewerber Bokai	495	1,1	-
D29 - Einzelbewerberin Moufid	276	0,6	-

¹⁾ Der Anteil bezieht sich auf alle Wähler*innen.

Quelle: Stadt Köln - Bürgerdienste (Wahlamt) /Amt für Stadtentwicklung und Statistik

Tabelle 818: Ergebnisse der Integrationsratswahlen in Köln seit 1984

Wahltag ¹⁾	Wahlberechtigte	Wähler*innen		Gültige Stimmen		Wahlform	
		absolut	%	absolut	%	Urne	Brief
02.12.1984	64.537	22.337	34,6	22.116	99,0	ja	nein
03.12.1989	72.256	23.145	32,0	22.694	98,1	ja	nein
26.03.1995	127.032	28.609	22,5	28.131	98,3	ja	nein
07.11.1999	144.234	15.226	10,6	15.169	99,6	ja	nein
21.11.2004	145.940	24.317	16,7	24.138	99,3	nein	ja
07.02.2010	146.731	11.447	7,8	11.385	99,5	ja	ja
25.05.2014	225.251	34.811	15,5	30.367	91,7	ja	ja
13.09.2020	307.597	46.400	15,1	44.718	96,4	ja	ja

¹⁾ bis 1999 Ausländerbeiratswahlen

Quelle: Stadt Köln - Bürgerdienste (Wahlamt) /Amt für Stadtentwicklung und Statistik

Tabelle 819: Ergebnisse der Seniorenvertretungswahl nach Stadtbezirken am 22. Oktober 2021

Stadtbezirk Stadt Köln	Wahlberechtigte	Wähler*innen	Wahl- beteiligung %	Gültige Stimmzettel	
				absolut	%
1 / Innenstadt	24.313	6.290	25,9	6.261	99,5
2 / Rodenkirchen	28.928	8.248	28,5	8.230	99,8
3 / Lindenthal	36.074	10.419	28,9	10.391	99,7
4 / Ehrenfeld	22.144	5.490	24,8	5.466	99,6
5 / Nippes	28.576	7.080	24,8	7.052	99,6
6 / Chorweiler	22.353	5.189	23,2	5.181	99,8
7 / Porz	31.892	8.444	26,5	8.427	99,8
8 / Kalk	27.326	5.934	21,7	5.913	99,6
9 / Mülheim	36.094	9.220	25,5	9.197	99,8
Stadt Köln	257.700	66.314	25,7	66.118	99,7

Quelle: Stadt Köln - Bürgerdienste (Wahlamt)/Amt für Stadtentwicklung und Statistik

Tabelle 820: Ergebnisse der Seniorenvertretungswahlen in Köln seit 1978

Wahltag	Wahlberechtigte ¹⁾	Wähler*innen	Wahl- beteiligung %	Gültige Stimmzettel	
				absolut	%
27.11.-01.12.1978	.	.	9,7	.	.
22.11.-26.11.1982	181.853	10.349	5,7	.	.
25.08.-21.09.1986	184.194	73.247	39,8	72.880	99,5
03.11.1991	197.021	72.277	36,7	71.894	99,5
03.11.1996	204.940	79.060	38,6	78.838	99,7
04.11.2001	249.153	69.754	28,0	69.373	99,5
06.11.2006	232.458	63.051	27,1	62.763	99,5
21.11.2011	237.678	66.218	27,9	66.038	99,7
22.10.2016	246.583	61.868	25,1	61.629	99,6
22.11.2021	257.700	66.314	25,7	66.118	99,7

¹⁾ ab 2006 Mindestalter geändert von 58 auf 60

Quelle: Stadt Köln - Wahlamt/Amt für Stadtentwicklung und Statistik

