

Nr.	Titel	Seite
-----	-------	-------

## Verzeichnis der Tabellen

801	Kommunalwahl in Köln am 30. August 2009 und 26. September 2004 .....	204
802	Ergebnisse bei den Kommunalwahlen in Köln seit 1946 .....	206
803	Kommunalwahl in Köln am 30. August 2009 - Wahl der Bezirksvertretungen .....	208
804	Oberbürgermeisterwahl in Köln am 30. August 2009 .....	209
805	Oberbürgermeisterwahl in Köln 2009 und 2000 im Vergleich .....	209
806	Landtagswahl in Köln am 13. Mai 2012 und 9. Mai 2010 .....	210
807	Ergebnisse bei den Landtagswahlen in Köln seit 1947 .....	211
808	Bundestagswahl in Köln am 27. September 2009 und 18. September 2005 .....	213
809	Ergebnisse bei den Bundestagswahlen in Köln seit 1949 (Zweitstimmen) .....	214
810	Ergebnisse bei den Bundestagswahlen in Köln seit 1953 (Erststimmen) .....	215
811	Europawahl in Köln am 7. Juni 2009 und 13. Juni 2004 .....	217
812	Ergebnisse bei den Europawahlen in Köln seit 1979 .....	218
813	Integrationsratswahl in Köln am 07. Februar 2010 .....	220
814	Ergebnisse bei den Integrationsratswahlen in Köln seit 1984 .....	220
815	Ergebnisse bei der Seniorenvertreterwahl nach Stadtbezirken am 21. November 2011 .....	221
816	Ergebnisse bei der Seniorenvertreterwahl in Köln seit 1978 .....	221
817	Ergebnis der Einwohnerbefragung zum Ausbau des Godorfer Hafens am 10. Juli 2011 .....	222

## Verzeichnis der Grafiken

801	Wahlbeteiligung und Stimmenverteilung bei den Kommunalwahlen in Köln seit 1989 .....	207
802	Briefwähleranteile bei den Kommunalwahlen in Köln seit 1989 .....	207
803	Sitzverteilung im Kölner Stadtrat 2009 .....	208
804	Wahlbeteiligung und Stimmenverteilung bei den Landtagswahlen in Köln seit 1990 .....	212
805	Briefwähleranteile bei den Landtagswahlen in Köln seit 1990 .....	212
806	Wahlbeteiligung und Stimmenverteilung bei den Bundestagswahlen in Köln seit 1990 .....	216
807	Briefwähleranteile bei den Bundestagswahlen in Köln seit 1990 .....	216
808	Wahlbeteiligung und Stimmenverteilung bei den Europawahlen in Köln seit 1989 .....	219
809	Briefwähleranteile bei den Europawahlen in Köln seit 1989 .....	219

## Verzeichnis der Karten

801	Die Kölner Stadtteile – Wahlbeteiligung bei der Kommunalwahl am 30. August 2009 .....	205
-----	---	-----

## Überblick 2011

### Kommunalwahl am 30. August 2009

#### Amtliches Endergebnis in %

Wahlbeteiligung	49,1
CDU	27,9
SPD	28,0
GRÜNE	21,7
FDP	9,4
pro Köln	5,4
DIE LINKE	4,8
Sonstige	2,8

Gewählter Oberbürgermeister: Jürgen Roters (SPD)  
mit 54,7 % der gültigen Stimmen

#### Sitzverteilung im Kölner Stadtrat

CDU	25
SPD	25
GRÜNE	20
FDP	9
pro Köln	5
DIE LINKE	4
FW - KBB	1
DEINE FREUNDE	1

Frauenanteil im Kölner Stadtrat 2011 (in %)	36,7
---	------

Tabelle 801 Kommunalwahl in Köln am 30. August 2009 und 26. September 2004

Merkmal	Kommunalwahl 2009		Kommunalwahl 2004		Veränderung 2009/2004	
	Zahl	%	Zahl	%	Zahl	%-Punkte
Wahlberechtigte	764.876	100	731.637	100	33.239	-
Wähler/-innen	375.429	49,1	352.713	48,2	22.716	0,9
darunter Briefwähler/-innen	104.061	13,6	89.757	12,3	14.304	1,3
Gültige Stimmen	371.324	100	350.792	100	20.532	-
davon						
CDU	103.486	27,9	114.748	32,7	-11.262	-4,8
SPD	104.029	28,0	108.620	31,0	-4.591	-3,0
GRÜNE	80.455	21,7	58.057	16,6	22.398	5,1
FDP	34.965	9,4	26.018	7,4	8.947	2,0
pro Köln	19.895	5,4	16.531	4,7	3.364	0,7
DIE LINKE (2004: PDS)	17.960	4,8	10.369	3,0	7.591	1,8
FW - KBB	5.385	1,5	6.025	1,7	-640	-0,2
ÖkoLi	1.513	0,4	1.532	0,4	-19	0,0
NPD	141	0,0	950	0,3	-809	-0,3
ödp	272	0,1	147	0,0	125	0,1
LD	63	0,0	58	0,0	5	0,0
Abels, Franz (2004: Bürger)	79	0,0	x	x	x	x
ABI-Köln	139	0,0	x	x	x	x
Manavbasi, Fatih-Mehmet	38	0,0	x	x	x	x
DEINE FREUNDE	2.904	0,8	x	x	x	x
REP	x	x	3.099	0,9	x	x
Bildung - Jugend - Familie	x	x	2.114	0,6	x	x
Gemeinsam	x	x	2.255	0,6	x	x
HP	x	x	206	0,1	x	x
Feles, Frank	x	x	31	0,0	x	x
Neubürger, Jürgen	x	x	32	0,0	x	x

Karte 801 Die Kölner Stadtteile – Wahlbeteiligung bei der Kommunalwahl am 30. August 2009



Tabelle 802 Ergebnisse bei den Kommunalwahlen in Köln seit 1946

Wahltag	Wahlbe- rechtigte	Wähler/ -innen	Gültige Stimmen	Stimmen / Stimmenanteile in Prozent / Sitzverteilung						
				CDU	SPD	GRÜNE *	FDP	pro Köln	DIE LINKE **	Sonstige
				Zahl						
13.10.1946	317.914	233.823	227.040	121.225	78.464	x	1.519	x	x	25.832
17.10.1948	394.498	215.993	211.484	89.918	79.710	x	15.293	x	x	26.563
09.11.1952	466.046	296.540	291.752	125.580	108.219	x	33.344	x	x	24.609
28.10.1956	522.390	341.387	337.956	141.547	155.295	x	24.490	x	x	16.624
19.03.1961	582.019	392.214	389.524	176.911	182.454	x	29.141	x	x	1.018
27.09.1964	589.332	381.828	379.130	144.620	217.534	x	16.880	x	x	96
09.11.1969	566.709	349.969	347.666	134.127	187.082	x	20.988	x	x	5.469
04.05.1975	685.001	554.034	548.301	235.002	262.132	x	45.679	x	x	5.488
30.09.1979	668.331	402.851	399.313	176.758	177.891	15.974	26.282	x	x	2.408
30.09.1984	665.659	385.102	381.410	144.199	176.880	41.285	17.114	x	x	1.932
01.10.1989	678.471	405.493	401.131	122.282	168.922	47.060	28.052	x	x	34.815
16.10.1994	668.111	527.564	520.702	176.408	221.520	84.392	18.462	x	x	19.920
12.09.1999	711.252	325.833	324.384	146.694	98.295	51.073	13.356	x	6.948	8.018
26.09.2004	731.637	352.713	350.792	114.748	108.620	58.057	26.018	16.531	10.369	16.449
30.08.2009	764.876	375.429	371.324	103.486	104.029	80.455	34.965	19.895	17.960	10.534
				in %						
13.10.1946	100	73,6	100	53,4	34,6	x	0,7	x	x	11,4
17.10.1948	100	54,8	100	42,5	37,7	x	7,2	x	x	12,6
09.11.1952	100	63,6	100	43,0	37,1	x	11,4	x	x	8,4
28.10.1956	100	65,4	100	41,9	46,0	x	7,2	x	x	4,9
19.03.1961	100	67,4	100	45,4	46,8	x	7,5	x	x	0,3
27.09.1964	100	64,8	100	38,1	57,4	x	4,5	x	x	0,0
09.11.1969	100	61,8	100	38,6	53,8	x	6,0	x	x	1,6
04.05.1975	100	80,9	100	42,9	47,8	x	8,3	x	x	1,0
30.09.1979	100	60,3	100	44,3	44,5	4,0	6,6	x	x	0,6
30.09.1984	100	57,9	100	37,8	46,4	10,8	4,5	x	x	0,5
01.10.1989	100	59,8	100	30,5	42,1	11,7	7,0	x	x	8,7
16.10.1994	100	79,0	100	33,9	42,5	16,2	3,5	x	x	3,8
12.09.1999	100	45,8	100	45,2	30,3	15,7	4,1	x	2,1	2,5
26.09.2004	100	48,2	100	32,7	31,0	16,6	7,4	4,7	3,0	4,6
30.08.2009	100	49,1	100	27,9	28,0	21,7	9,4	5,4	4,8	2,8
				Sitze						
13.10.1946	x	x	x	41	8	x	-	x	x	2
17.10.1948	x	x	x	17	19	x	3	x	x	5
09.11.1952	x	x	x	31	26	x	9	x	x	-
28.10.1956	x	x	x	29	32	x	5	x	x	-
19.03.1961	x	x	x	30	31	x	5	x	x	-
27.09.1964	x	x	x	27	40	x	-	x	x	-
09.11.1969	x	x	x	26	37	x	4	x	x	-
04.05.1975	x	x	x	40	44	x	7	x	x	-
30.09.1979	x	x	x	42	43	-	6	x	x	-
30.09.1984	x	x	x	36	45	10	-	x	x	-
01.10.1989	x	x	x	30	41	11	6	x	x	7
16.10.1994	x	x	x	33	42	16	-	x	x	-
12.09.1999	x	x	x	43	29	15	4	x	2	-
26.09.2004	x	x	x	29	28	15	7	4	3	4
30.08.2009	x	x	x	25	25	20	9	5	4	2

\* 1979 - Kölner Alternative \*\* vor 2005 PDS

Grafik 801 Wahlbeteiligung und Stimmenverteilung bei den Kommunalwahlen in Köln seit 1989

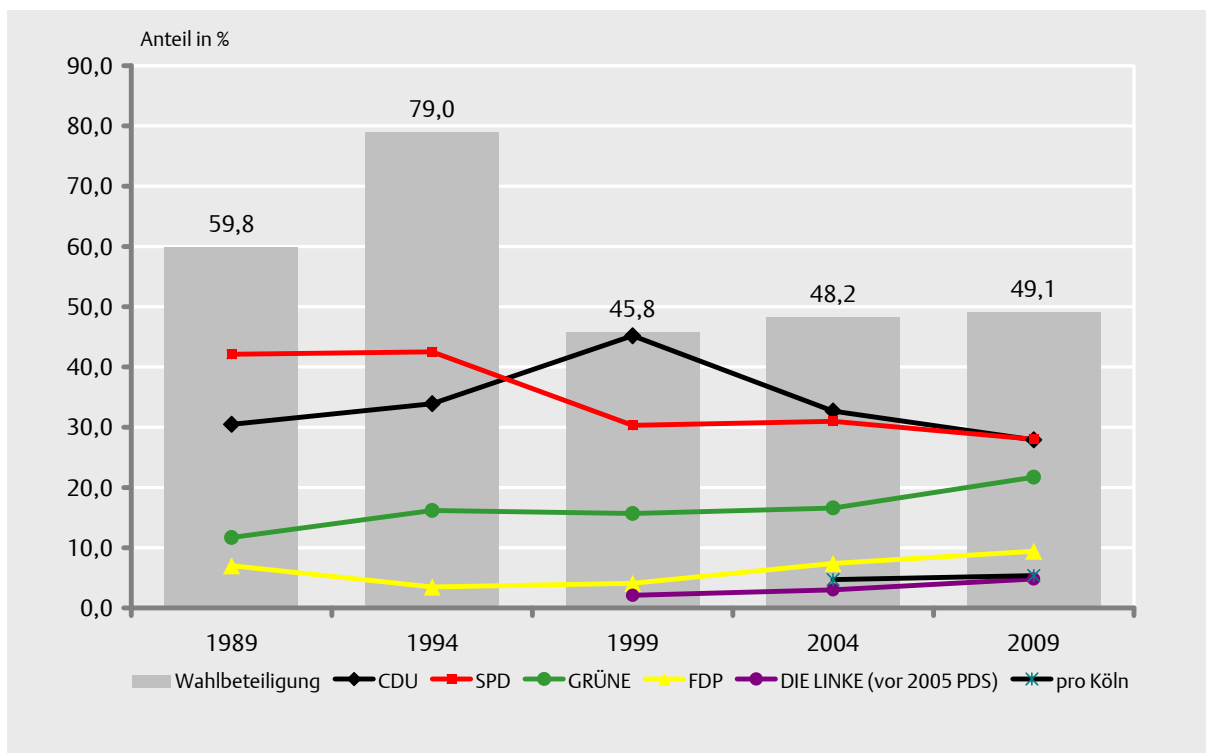

Grafik 802 Briefwähleranteile bei den Kommunalwahlen in Köln seit 1989

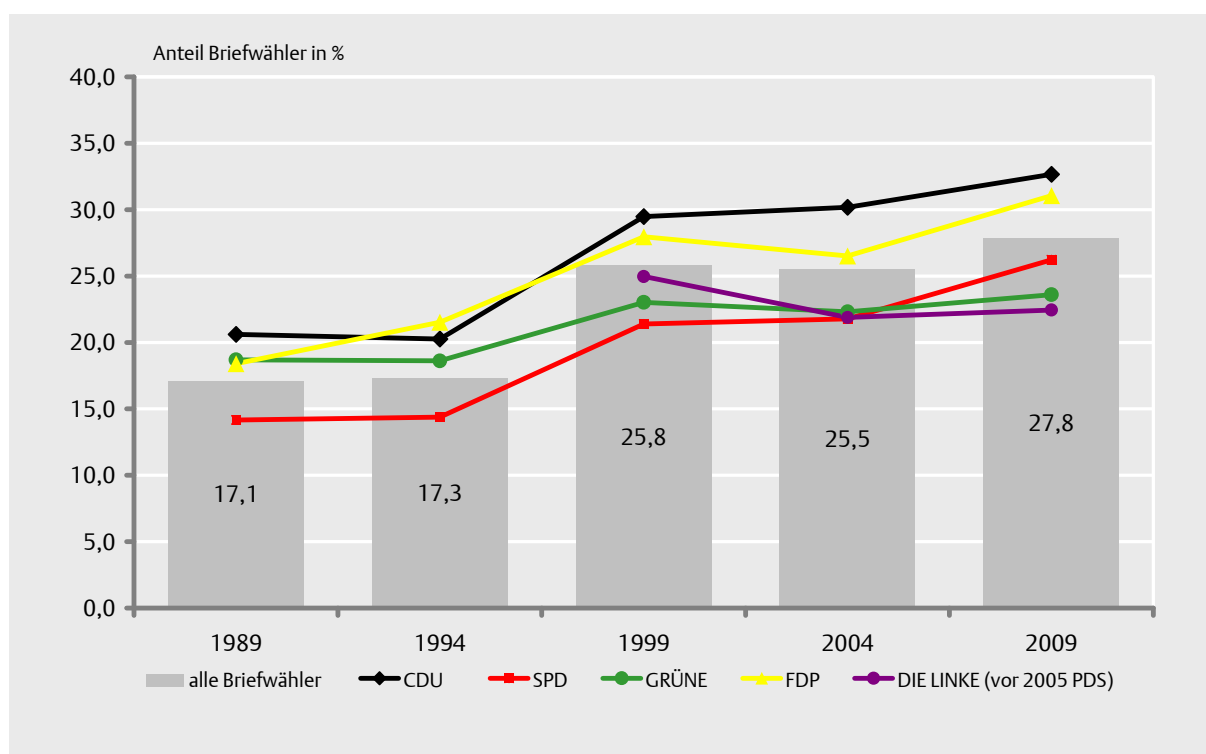

Grafik 803 Sitzverteilung im Kölner Stadtrat 2009



Tabelle 803 Kommunalwahl in Köln am 30. August 2009 - Wahl der Bezirksvertretungen

Stadtbezirk	Wahl- beteiligung %	Stimmenanteile in Prozent / Sitzverteilung						
		CDU	SPD	GRÜNE	FDP	pro Köln	DIE LINKE	Sonstige
		in %						
1 Innenstadt	51,1	19,9	21,7	37,7	9,4	2,8	6,0	2,4
2 Rodenkirchen	52,6	31,0	22,5	23,3	12,6	3,8	3,8	3,1
3 Lindenthal	57,2	32,1	23,0	24,4	12,7	2,6	3,1	2,1
4 Ehrenfeld	46,9	19,8	30,0	28,4	6,7	6,5	5,9	2,7
5 Nippes	50,0	21,8	30,6	25,5	7,0	6,0	5,3	3,8
6 Chorweiler	44,9	33,3	31,2	12,9	7,5	8,3	4,2	2,5
7 Porz	46,6	34,3	30,5	13,3	8,2	7,3	4,2	2,1
8 Kalk	42,1	28,9	33,1	14,6	7,6	7,3	5,8	2,9
9 Mülheim	45,6	26,3	33,0	17,3	8,0	6,8	6,1	2,5
		Sitze						
1 Innenstadt	x	4	4	7	2	1	1	-
2 Rodenkirchen	x	6	4	5	2	1	1	-
3 Lindenthal	x	6	4	5	2	1	1	-
4 Ehrenfeld	x	4	6	6	1	1	1	-
5 Nippes	x	5	6	5	1	1	1	-
6 Chorweiler	x	6	6	3	1	2	1	-
7 Porz	x	6	6	3	2	1	1	-
8 Kalk	x	6	7	3	1	1	1	-
9 Mülheim	x	5	7	3	2	1	1	-

Tabelle 804 Oberbürgermeisterwahl in Köln am 30. August 2009

Merkmal	Oberbürgermeister- wahl 2009		Kommunalwahl 2009 (Ratswahl)		Differenz	
	absolut	%	absolut	%	absolut	%-Punkte
Wahlberechtigte	764.876	100	764.876	100	-	-
Wähler/-innen	374.823	49,0	375.429	49,1	-606	-0,1
darunter Briefwähler/-innen	103.528	13,5	104.061	13,6	-533	-0,1
Gültige Stimmen	369.970	100	371.324	100	-1.354	-
Peter Kurth (CDU)	123.028	33,3	103.486	27,9	19.542	5,4
Jürgen Roters (SPD/GRÜNE)	202.281	54,7	184.484	49,7	17.797	5,0
Ralph Sterck (FDP)	20.572	5,6	34.965	9,4	-14.393	-3,8
Markus Kurt Beisicht (pro Köln)	17.756	4,8	19.895	5,4	-2.139	-0,6
Dr. Martin Müser (FW -KBB)	6.333	1,7	5.385	1,5	948	0,2

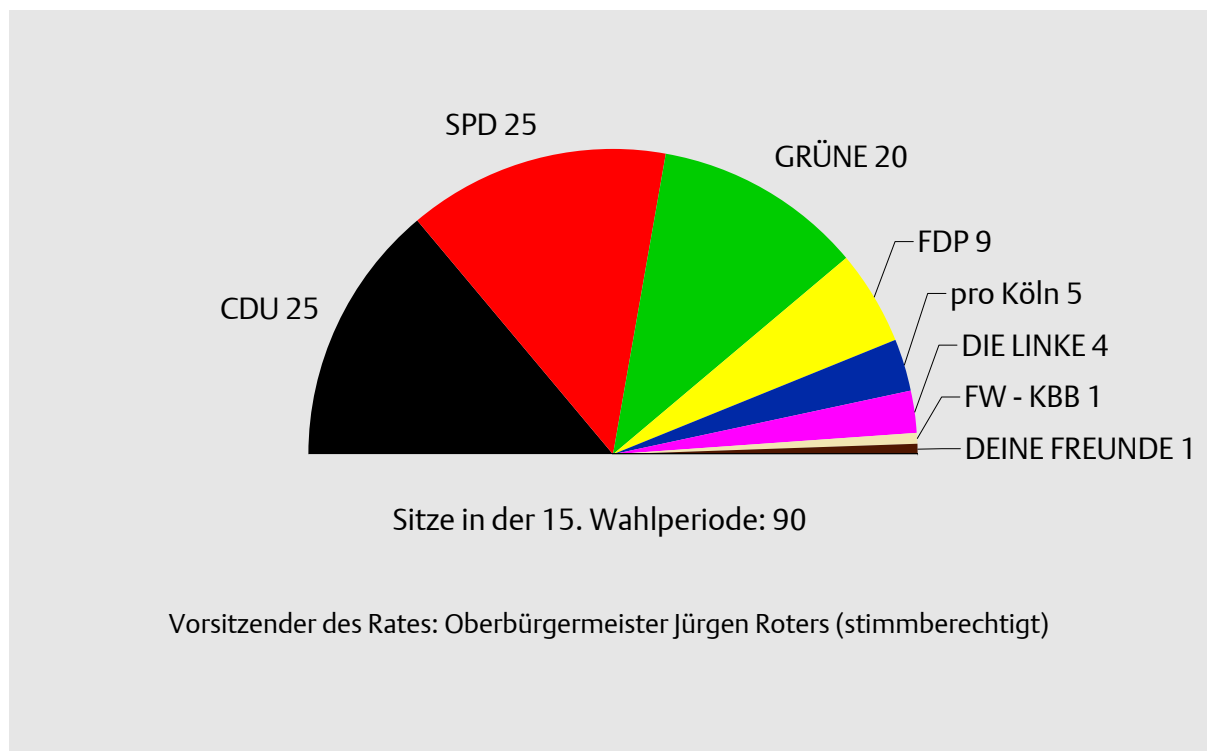
Quelle: Stadt Köln - Wahlamt/Amt für Stadtentwicklung und Statistik

Tabelle 805 Oberbürgermeisterwahl in Köln 2009 und 2000 im Vergleich

Merkmal	Oberbürgermeister- wahl 2009		Oberbürgermeister- wahl 2000 (Hauptwahl)*		Differenz	
	absolut	%	absolut	%	absolut	%-Punkte
Wahlberechtigte	764.876	100	712.189	100	-	-
Wähler/-innen	374.823	49,0	290.836	40,8	83.987	8,2
darunter Briefwähler/-innen	103.528	13,5	88.831	12,5	14.697	1,0
Gültige Stimmen	369.970	100	289.825	100	80.145	-
Peter Kurth (CDU)	123.028	33,3	137.040	47,3	-14.012	-14,0
Jürgen Roters** (SPD/GRÜNE)	202.281	54,7	139.182	48,0	63.099	6,7
Ralph Sterck (FDP)	20.572	5,6	5.837	2,0	14.735	3,6
Markus Kurt Beisicht (pro Köln)	17.756	4,8	981	0,3	16.775	4,5
Dr. Martin Müser (FW -KBB)	6.333	1,7	-	-	-	-
Sonstige	-	-	6.785	2,3	-	-

\* Kandidaten 2000: Fritz Schramma (CDU), Anke Brunn (SPD), Barbara Moritz (GRÜNE), Stephan Flug (pro Köln)

\*\* Jürgen Roters ist der gemeinsame Kandidat von SPD und GRÜNE. Zum Vergleich sind daher die Stimmen der Oberbürgermeisterwahl 2000 für Anke Brunn (SPD) und Barbara Moritz (GRÜNE) zusammengefasst.

Tabelle 806 Landtagswahl in Köln am 13. Mai 2012 und 09. Mai 2010

Merkmal	Landtagswahl 2012		Landtagswahl 2010		Veränderung 2012/2010	
	Zahl	%	Zahl	%	Zahl	%-Punkte
Wahlberechtigte	715.581	100	705.339	100	10.242	-
Wähler/-innen	424.604	59,3	421.028	59,7	3.576	-0,4
darunter Briefwähler/-innen	135.623	19,0	133.739	19,0	1.884	0,0
Gültige Zweitstimmen	420.952	100	416.775	100	4.177	-
davon						
CDU	81.297	19,3	115.139	27,6	-33.842	-8,3
SPD	149.197	35,4	129.278	31,0	19.919	4,4
GRÜNE	82.320	19,6	85.667	20,6	-3.347	-1,0
FDP	41.362	9,8	29.388	7,1	11.974	2,7
DIE LINKE	14.283	3,4	27.198	6,5	-12.915	-3,1
PIRATEN	34.141	8,1	7.654	1,8	26.487	6,3
pro NRW	7.911	1,9	10.234	2,5	-2.323	-0,6
NPD	1.044	0,2	1.437	0,3	-393	-0,1
Die Tierschutzpartei	3.006	0,7	2.211	0,5	795	0,2
FAMILIE	1.321	0,3	1.017	0,2	304	0,1
BIG	813	0,2	1.280	0,3	-467	-0,1
Die PARTEI	1.838	0,4	948	0,2	890	0,2
ÖDP	589	0,1	546	0,1	43	0,0
FBJ/Freie Wähler	501	0,1	279	0,1	222	0,0
AUF	264	0,1	139	0,0	125	0,1
FREIE WÄHLER	692	0,2	x	x	x	x
Partei der Vernunft	373	0,1	x	x	x	x
REP	x	x	646	0,2	x	x
BüSo	x	x	291	0,1	x	x
PBC	x	x	247	0,1	x	x
ZENTRUM	x	x	170	0,0	x	x
BGD	x	x	24	0,0	x	x
ddp	x	x	80	0,0	x	x
Freie Union	x	x	122	0,0	x	x
RENTNER	x	x	1.909	0,5	x	x
DIE VIOLETTEN	x	x	510	0,1	x	x
Volksabstimmung	x	x	361	0,1	x	x
Gültige Erststimmen	419.531	100	416.010	100	3.521	0,0
davon						
CDU	107.623	25,7	130.046	31,3	-22.423	-5,6
SPD	168.069	40,1	148.424	35,7	19.645	4,4
GRÜNE	74.135	17,7	76.820	18,5	-2.685	-0,8
FDP	21.467	5,1	17.640	4,2	3.827	0,9
DIE LINKE	13.875	3,3	23.026	5,5	-9.151	-2,2
PIRATEN	33.384	8,0	6.115	1,5	27.269	6,5
Die PARTEI	542	0,1	x	x	x	x
BüSo	110	0,0	1.109	0,3	-999	-0,2
Stimme der Nichtwähler	206	0,0	x	x	x	x
LD	120	0,0	95	0,0	x	x
Freie Union	x	x	240	0,1	x	x
RENTNER	x	x	612	0,1	x	x
pro NRW	x	x	11.134	2,7	x	x
BIG	x	x	439	0,1	x	x
DKP	x	x	97	0,0	x	x
ÖkoLinX NRW	x	x	100	0,0	x	x
Weiß, Hans-Peter	x	x	113	0,0	x	x

Tabelle 807 Ergebnisse bei den Landtagswahlen in Köln seit 1947

Wahltag	Wahlbe- rechtigte	Wähler/ -innen	Gültige Stimmen	Stimmen / Stimmenanteile in Prozent					
				SPD	CDU	FDP	GRÜNE	DIE LINKE*	Sonstige **
				Zahl***					
20.04.1947	349.292	198.893	192.506	57.072	88.196	8.248	x	x	38.990
18.06.1950	425.326	261.167	255.433	79.314	116.175	36.168	x	x	23.776
27.06.1954	487.838	291.598	287.628	98.375	133.496	34.618	x	x	21.139
06.07.1958	546.387	357.990	355.124	137.161	186.092	25.481	x	x	6.390
08.07.1962	591.018	368.797	365.501	165.737	170.102	19.450	x	x	10.212
10.07.1966	587.897	390.616	387.380	203.660	157.446	25.575	x	x	699
14.06.1970	593.955	381.891	380.200	190.606	151.674	30.502	x	x	7.418
04.05.1975	686.421	556.292	552.021	263.936	236.131	45.893	x	x	6.061
11.05.1980	669.114	492.282	489.865	247.440	192.346	29.135	18.765	x	2.179
12.05.1985	667.778	458.940	455.648	245.346	146.729	30.740	28.554	x	4.279
13.05.1990	682.745	455.543	453.155	231.570	139.106	32.874	35.199	x	14.406
14.05.1995	667.521	398.178	395.831	171.535	126.909	18.786	64.986	x	13.615
14.05.2000	660.149	343.237	341.903	140.208	112.304	31.040	47.536	5.166	5.649
22.05.2005	681.684	408.696	406.810	151.248	147.820	29.924	52.398	12.331	13.089
09.05.2010	705.339	421.028	416.775	129.278	115.139	29.388	85.667	27.198	30.105
13.05.2012	715.581	424.604	420.952	149.197	81.297	41.362	82.320	14.283	52.493
				in %					
20.04.1947	100	56,9	100	29,6	45,8	4,3	x	x	20,3
18.06.1950	100	61,4	100	31,1	45,5	14,2	x	x	9,3
27.06.1954	100	59,8	100	34,2	46,4	12,0	x	x	7,3
06.07.1958	100	65,5	100	38,6	52,4	7,2	x	x	1,8
08.07.1962	100	62,4	100	45,3	46,5	5,3	x	x	2,8
10.07.1966	100	66,4	100	52,6	40,6	6,6	x	x	0,2
14.06.1970	100	64,3	100	50,1	39,9	8,0	x	x	2,0
04.05.1975	100	81,0	100	47,8	42,8	8,3	x	x	1,1
11.05.1980	100	73,6	100	50,5	39,3	5,9	3,8	x	0,4
12.05.1985	100	68,7	100	53,8	32,2	6,7	6,3	x	0,9
13.05.1990	100	66,7	100	51,1	30,7	7,3	7,8	x	3,2
14.05.1995	100	59,7	100	43,3	32,1	4,7	16,4	x	3,4
14.05.2000	100	52,0	100	41,0	32,8	9,1	13,9	1,5	1,7
22.05.2005	100	60,0	100	37,2	36,3	7,4	12,9	3,0	3,2
09.05.2010	100	59,7	100	31,0	27,6	7,1	20,6	6,5	7,2
13.05.2012	100	59,3	100	35,4	19,3	9,8	19,6	3,4	12,5
				Erststimmen (Zahl)					
09.05.2010	705.339	421.028	416.010	148.424	130.046	17.640	76.820	23.026	20.054
13.05.2012	715.581	424.604	419.531	168.069	107.623	21.467	74.135	13.875	34.362
				Erststimmen ( in %)					
09.05.2010	100	59,7	100	35,7	31,3	4,2	18,5	5,5	4,8
13.05.2012	100	59,3	100	40,1	25,7	5,1	17,7	3,3	8,2

\* vor 2005 PDS, 2005 PDS und WASG zusammengefasst

\*\* darunter Zweitstimmenergebnis der PIRATEN 2010 = 7654 (1,8 %), 2012 = 34.141 = (8,1 %)

\*\*\* ab 2010 Zweitstimmenergebnisse

Grafik 804 Wahlbeteiligung und Stimmenverteilung bei den Landtagswahlen in Köln seit 1990

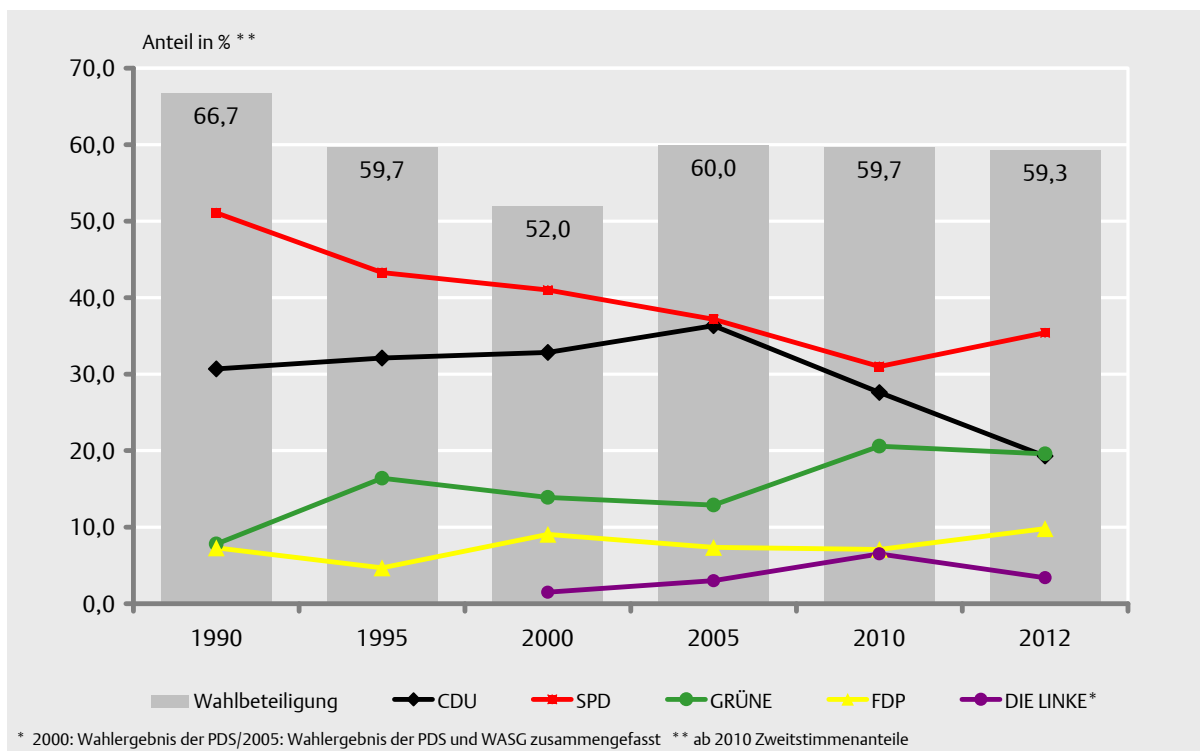

Grafik 805 Briefwähleranteile bei den Landtagswahlen in Köln seit 1990



Tabelle 808 Bundestagswahl in Köln am 27. September 2009 und 18. September 2005

Merkmal	Bundestagswahl 2009		Bundestagswahl 2005		Veränderung 2009/2005	
	Zahl	%	Zahl	%	Zahl	%-Punkte
Wahlberechtigte	703.424	100	686.538	100	16.886	-
Wähler/-innen	496.338	70,6	522.823	76,2	-26.485	-5,6
darunter Briefwähler/-innen	150.957	21,5	157.450	22,9	-6.493	-1,4
<b>Gültige Zweitstimmen</b>	<b>492.274</b>	<b>100</b>	<b>521.043</b>	<b>100</b>	<b>-28.769</b>	<b>-</b>
davon						
SPD	126.700	25,7	198.773	38,1	-72.073	-12,4
CDU	132.283	26,9	141.658	27,2	-9.375	-0,3
FDP	76.764	15,6	60.136	11,5	16.628	4,1
GRÜNE	88.310	17,9	77.448	14,9	10.862	3,0
DIE LINKE	44.508	9,0	30.105	5,8	14.403	3,2
NPD	4.228	0,9	3.310	0,6	918	0,3
Die Tierschutzpartei	2.803	0,6	2.051	0,4	752	0,2
FAMILIE	1.482	0,3	1.342	0,3	140	0,0
REP	1.137	0,2	1.462	0,3	-325	-0,1
Volksabstimmung	529	0,1	x	x	x	x
MLPD	247	0,1	241	0,0	6	x
PSG	88	0,0	285	0,1	-197	x
ZENTRUM	236	0,0	163	0,0	73	x
BüSo	105	0,0	152	0,0	-47	x
DVU	200	0,0	x	x	x	x
ödp	683	0,1	x	x	x	x
PIRATEN	9.697	2,0	x	x	x	x
RRP	807	0,2	x	x	x	x
RENTNER	1.467	0,3	x	x	x	x
GRAUE	x	x	3.058	0,6	x	x
PBC	x	x	381	0,1	x	x
Deutschland	x	x	478	0,1	x	x
<b>Gültige Erststimmen</b>	<b>490.895</b>	<b>100</b>	<b>520.046</b>	<b>100</b>	<b>-29.151</b>	<b>x</b>
davon						
SPD	171.228	34,9	249.067	47,9	-77.839	-13,0
CDU	159.025	32,4	170.496	32,8	-11.471	-0,4
FDP	44.890	9,1	27.106	5,2	17.784	3,9
GRÜNE	71.622	14,6	44.942	8,6	26.680	6,0
DIE LINKE	37.140	7,6	23.281	4,5	13.859	3,1
NPD	5.938	1,2	4.184	0,8	1.754	0,4
MLPD	487	0,1	112	0,0	375	0,1
Willi-Weise-Projekt	565	0,1	x	x	x	x
HP	x	x	454	0,1	x	x
Rohe, Helmut	x	x	404	0,1	x	x

Tabelle 809 Ergebnisse bei den Bundestagswahlen in Köln seit 1949 (Zweitstimmen)

Wahltag	Wahlbe- rechtigte	Wähler/ -innen	Gültige Stimmen	Zweitstimmen/Zweitstimmenanteile in Prozent					
				SPD	CDU	GRÜNE	FDP	DIE LINKE *	Sonstige
				Zahl					
14.08.1949	411.507	297.333	293.169	97.583	127.374	x	34.399	x	33.813
06.09.1953	480.564	380.895	371.981	120.823	194.238	x	31.634	x	25.286
15.09.1957	533.579	448.534	430.910	136.472	249.000	x	28.420	x	17.018
17.09.1961	592.547	482.707	469.985	162.016	229.425	x	63.494	x	15.050
19.09.1965	593.707	481.104	473.489	202.162	218.619	x	37.877	x	14.831
28.09.1969	574.311	472.325	466.456	242.265	173.658	x	32.166	x	18.367
19.11.1972	574.394	514.081	510.728	269.943	179.532	x	57.274	x	3.979
03.10.1976	674.730	586.646	583.631	283.387	235.248	x	59.162	x	5.834
05.10.1980	669.453	567.996	563.062	269.911	206.491	9.242	74.167	x	3.251
06.03.1983	668.943	577.034	573.413	260.126	229.956	40.665	39.754	x	2.912
25.01.1987	678.259	550.547	546.382	234.676	189.810	61.336	55.024	x	5.536
02.12.1990	684.332	515.923	511.392	220.724	171.189	33.200	67.190	2.817	16.272
16.10.1994	672.483	531.738	524.262	219.512	169.100	63.729	46.639	9.057	16.225
27.09.1998	662.124	539.319	534.497	238.020	157.169	66.570	42.281	8.630	21.827
22.09.2002	670.457	515.531	514.091	214.189	149.066	84.702	45.992	9.785	10.357
18.09.2005	686.538	522.823	521.043	198.773	141.658	77.448	60.136	30.105	12.923
27.09.2009	703.424	496.338	492.274	126.700	132.283	88.310	76.764	44.508	23.709
				in %					
14.08.1949	100	72,3	100	33,3	43,4	x	11,7	x	11,5
06.09.1953	100	79,3	100	32,5	52,2	x	8,5	x	6,8
15.09.1957	100	84,1	100	31,7	57,8	x	6,6	x	3,9
17.09.1961	100	81,5	100	34,5	48,8	x	13,5	x	3,2
19.09.1965	100	81,0	100	42,7	46,2	x	8,0	x	3,1
28.09.1969	100	82,2	100	51,9	37,2	x	6,9	x	3,9
19.11.1972	100	89,5	100	52,9	35,2	x	11,2	x	0,8
03.10.1976	100	86,9	100	48,6	40,3	x	10,1	x	1,0
05.10.1980	100	84,8	100	47,9	36,7	1,6	13,2	x	0,6
06.03.1983	100	86,3	100	45,4	40,1	7,1	6,9	x	0,5
25.01.1987	100	81,2	100	43,0	34,7	11,2	10,1	x	1,0
02.12.1990	100	75,4	100	43,2	33,5	6,5	13,1	0,6	3,2
16.10.1994	100	79,1	100	41,9	32,3	12,2	8,9	1,7	3,1
27.09.1998	100	81,5	100	44,5	29,4	12,5	7,9	1,6	4,1
22.09.2002	100	76,9	100	41,7	29,0	16,5	8,9	1,9	2,0
18.09.2005	100	76,2	100	38,1	27,2	14,9	11,5	5,8	2,5
27.09.2009	100	70,6	100	25,7	26,9	17,9	15,6	9,0	4,8

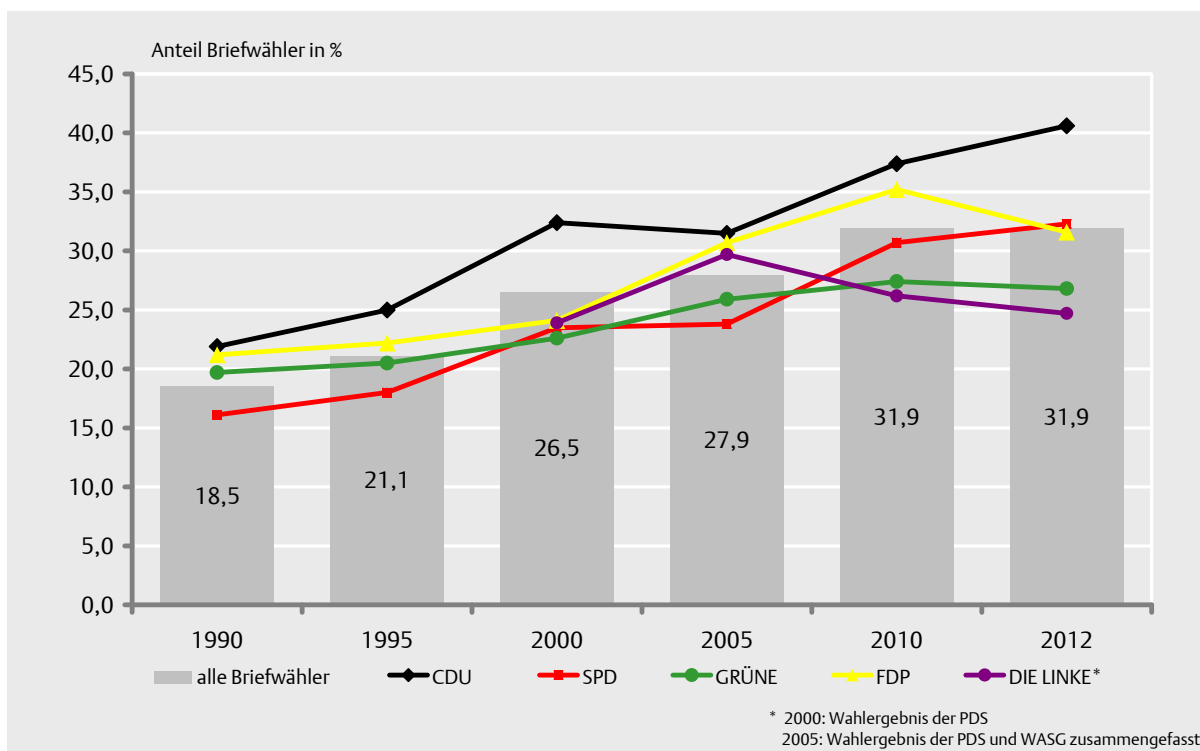
\* vor 2005 PDS

Tabelle 810 Ergebnisse bei den Bundestagswahlen in Köln seit 1953 (Erststimmen)

Wahltag	Wahlbe- rechtigte	Wähler/ -innen	Gültige Stimmen	Erststimmen/Erststimmenanteile in Prozent					
				SPD	CDU	GRÜNE	FDP	DIE LINKE *	Sonstige
				Zahl					
06.09.1953	480.564	380.895	373.796	124.131	197.531	x	30.312	x	21.822
15.09.1957	533.579	448.534	438.876	142.413	255.240	x	27.544	x	13.679
17.09.1961	592.547	482.707	472.329	165.372	231.366	x	61.263	x	14.328
19.09.1965	593.707	481.104	468.172	206.815	219.850	x	28.668	x	12.839
28.09.1969	574.311	472.325	462.722	247.463	178.288	x	21.693	x	15.278
19.11.1972	574.394	514.081	508.346	296.180	180.665	x	27.119	x	4.382
03.10.1976	674.730	586.646	582.630	296.154	237.398	x	42.505	x	6.573
05.10.1980	669.453	567.996	561.093	282.056	214.394	12.940	49.085	x	2.618
06.03.1983	668.943	577.034	572.194	278.012	250.200	26.799	14.883	x	2.300
25.01.1987	678.259	550.547	545.270	255.248	211.734	46.316	25.122	x	6.850
02.12.1990	684.332	515.923	510.384	231.687	185.914	37.069	41.335	-	14.379
16.10.1994	672.483	531.738	521.695	239.937	191.071	52.851	19.736	5.733	12.367
27.09.1998	662.124	539.319	532.181	267.154	181.368	48.035	16.174	6.306	13.144
22.09.2002	670.457	515.531	513.203	248.419	164.623	55.572	30.451	8.153	5.985
18.09.2005	686.538	522.823	520.046	249.067	170.496	44.942	27.106	23.281	5.154
27.09.2009	703.424	496.338	490.895	171.228	159.025	71.622	44.890	37.140	6.990
				in %					
06.09.1953	100	79,3	100	33,2	52,8	x	8,1	x	5,8
15.09.1957	100	84,1	100	32,5	58,2	x	6,3	x	3,1
17.09.1961	100	81,5	100	35,0	49,0	x	13,0	x	3,0
19.09.1965	100	81,0	100	44,2	47,0	x	6,1	x	2,7
28.09.1969	100	82,2	100	53,5	38,5	x	4,7	x	3,3
19.11.1972	100	89,5	100	58,3	35,5	x	5,3	x	0,9
03.10.1976	100	86,9	100	50,8	40,7	x	7,3	x	1,1
05.10.1980	100	84,8	100	50,3	38,2	2,3	8,7	x	0,5
06.03.1983	100	86,3	100	48,6	43,7	4,7	2,6	x	0,4
25.01.1987	100	81,2	100	46,8	38,8	8,5	4,6	x	1,3
02.12.1990	100	75,4	100	45,4	36,4	7,3	8,1	-	2,8
16.10.1994	100	79,1	100	46,0	36,6	10,1	3,8	1,1	2,4
27.09.1998	100	81,5	100	50,2	34,1	9,0	3,0	1,2	2,5
22.09.2002	100	76,9	100	48,4	32,1	10,8	5,9	1,6	1,2
18.09.2005	100	76,2	100	47,9	32,8	8,6	5,2	4,5	1,0
27.09.2009	100	70,6	100	34,9	32,4	14,6	9,1	7,6	1,4

\* vor 2005 PDS

Grafik 806 Wahlbeteiligung und Stimmenverteilung bei den Bundestagswahlen in Köln seit 1990

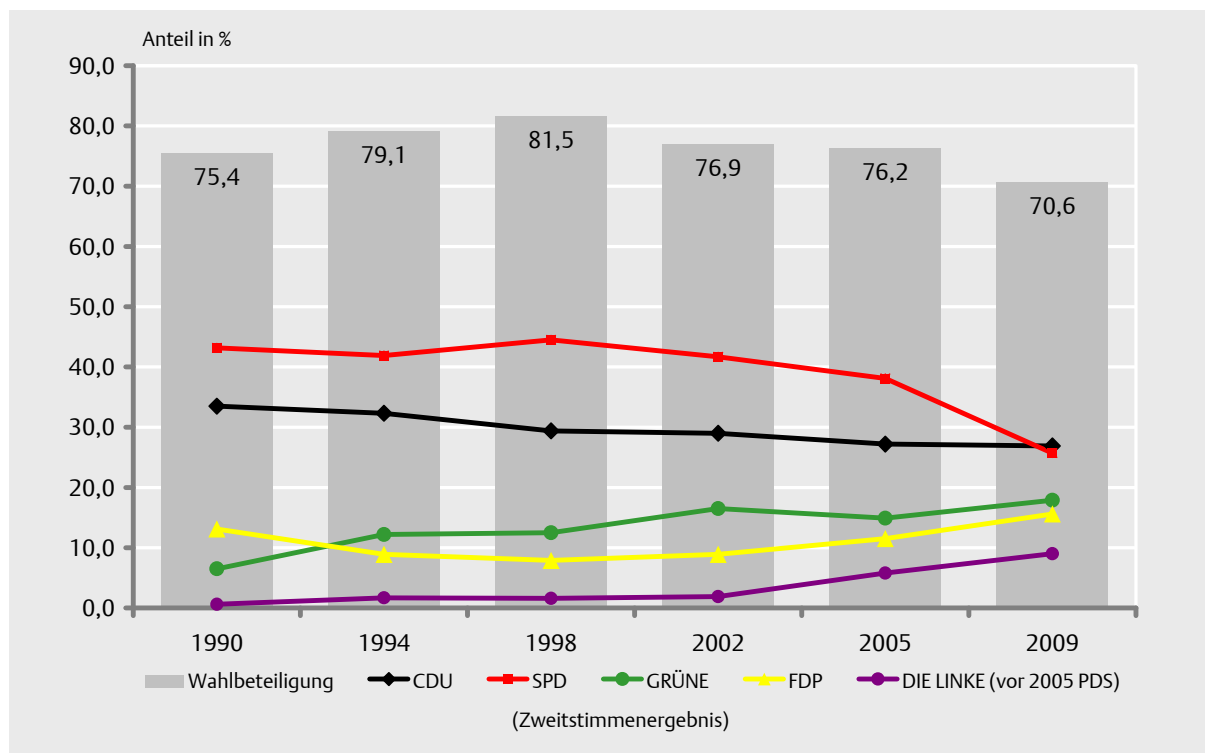

Grafik 807 Briefwähleranteile bei den Bundestagswahlen in Köln seit 1990



Tabelle 811 Europawahl in Köln am 7. Juni 2009 und 13. Juni 2004

Merkmal	Europawahl 2009		Europawahl 2004		Veränderung 2009/ 2004	
	Zahl	%	Zahl	%	Zahl	%-Punkte
Wahlberechtigte	705.314	100	673.585	100	31.729	-
Wähler/-innen	302.387	42,9	270.101	40,1	32.286	2,8
darunter Briefwähler/-innen	75.016	10,6	69.651	10,3	5.365	0,3
Gültige Stimmen	300.078	100	268.435	100	31.643	-
davon						
CDU	84.404	28,1	92.349	34,4	-7.945	-6,3
SPD	67.619	22,5	64.006	23,8	3.613	-1,3
GRÜNE	69.589	23,2	63.241	23,6	6.348	-0,4
FDP	42.378	14,1	23.102	8,6	19.276	5,5
DIE LINKE (2004: PDS)	16.118	5,4	8.191	3,1	7.927	2,3
REP	2.625	0,9	2.222	0,8	403	0,1
Die Tierschutzpartei	2.640	0,9	2.426	0,9	214	0,0
FAMILIE	1.088	0,4	1.027	0,4	61	0,0
DIE FRAUEN	869	0,3	1.124	0,4	-255	-0,1
Volksabstimmung	529	0,2	x	x	x	x
PBC	345	0,1	400	0,1	-55	0,0
ödp	1.069	0,4	556	0,2	513	0,2
CM	315	0,1	311	0,1	4	0,0
DKP	290	0,1	348	0,1	-58	0,0
Aufbruch	147	0,0	212	0,1	-65	-0,1
PSG	108	0,0	171	0,1	-63	-0,1
BüSo	63	0,0	190	0,1	-127	-0,1
50Plus	455	0,2	x	x	x	x
AUF	252	0,1	x	x	x	x
BP	139	0,0	x	x	x	x
DVU	654	0,2	x	x	x	x
DIE GRAUEN	537	0,2	4.820	1,8	-4.283	-1,6
DIE VIOLETTEN	596	0,2	x	x	x	x
EDE	151	0,1	x	x	x	x
FBI	214	0,1	x	x	x	x
VOLKSENTSCHEIDE	281	0,1	x	x	x	x
FW Freie Wähler	1.101	0,4	x	x	x	x
Newropeans	235	0,1	x	x	x	x
PIRATEN	3.005	1,0	x	x	x	x
RRP	791	0,3	x	x	x	x
RENTNER	1.471	0,5	x	x	x	x
Unabhängige Kandidaten	x	x	545	0,2	x	x
NPD	x	x	1.737	0,6	x	x
ZENTRUM	x	x	279	0,1	x	x
Deutschland	x	x	833	0,3	x	x
DP	x	x	345	0,1	x	x

Tabelle 812 Ergebnisse bei den Europawahlen in Köln seit 1979

Wahltag	Wahlbe- rechtigte	Wähler/ -innen	Gültige Stimmen	Stimmen/Stimmenanteile in Prozent					
				SPD	CDU	GRÜNE	FDP	DIE LINKE *	Sonstige
				Zahl					
10.06.1979	667.996	412.601	410.333	186.713	173.891	17.017	29.138	x	3.574
17.06.1984	669.440	364.501	360.799	152.811	139.009	37.920	17.037	x	14.022
18.06.1989	683.400	398.056	395.331	167.732	121.090	46.313	26.601	x	33.595
12.06.1994	675.515	381.828	378.705	146.103	115.743	65.224	19.876	3.981	27.778
13.06.1999	661.883	272.823	272.151	95.917	110.748	38.635	11.835	6.155	8.861
13.06.2004	673.585	270.101	268.435	64.006	92.349	63.241	23.102	8.191	17.546
07.06.2009	705.314	302.387	300.078	67.619	84.404	69.589	42.378	16.118	19.970
				in %					
10.06.1979	100	61,8	100	45,5	42,4	4,1	7,1	x	0,9
17.06.1984	100	54,4	100	42,4	38,5	10,5	4,7	x	3,9
18.06.1989	100	58,2	100	42,4	30,6	11,7	6,7	x	8,5
12.06.1994	100	56,5	100	38,6	30,6	17,2	5,2	1,1	7,3
13.06.1999	100	41,2	100	35,2	40,7	14,2	4,3	2,3	3,3
13.06.2004	100	40,1	100	23,8	34,4	23,6	8,6	3,1	6,5
07.06.2009	100	42,9	100	22,5	28,1	23,2	14,1	5,4	6,7

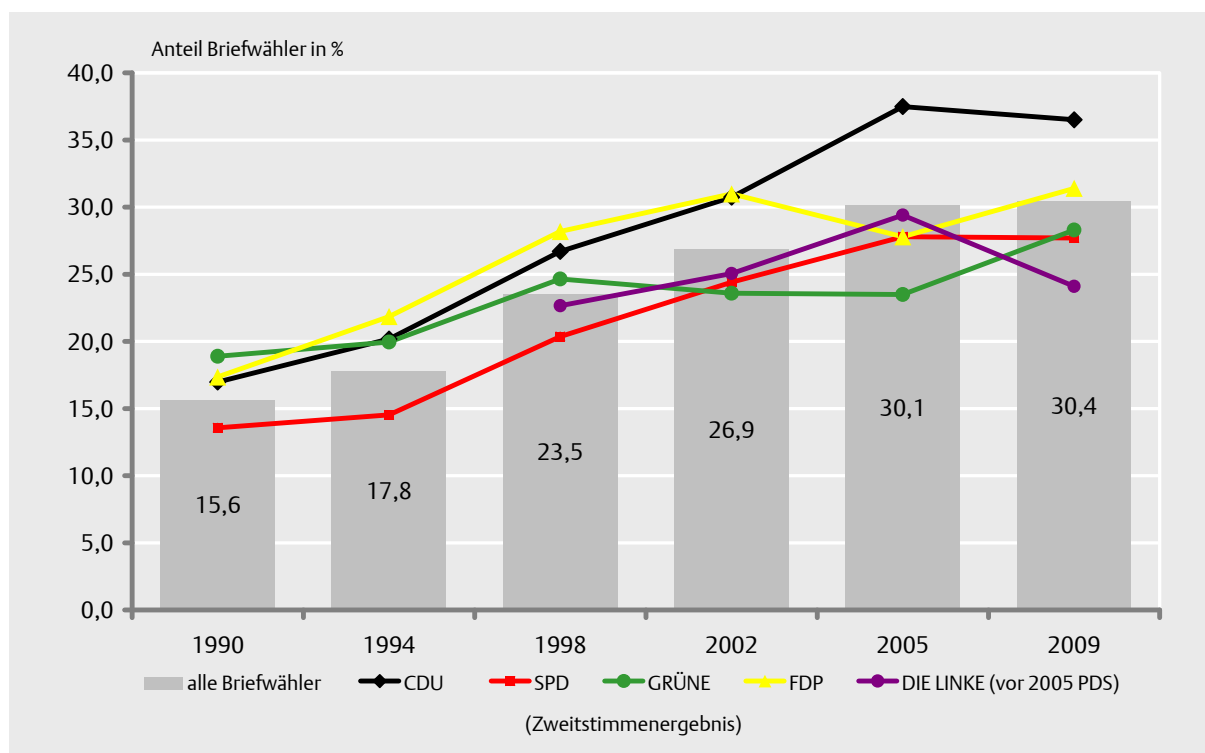
\* vor 2005 PDS

Grafik 808 Wahlbeteiligung und Stimmenverteilung bei den Europawahlen in Köln seit 1989

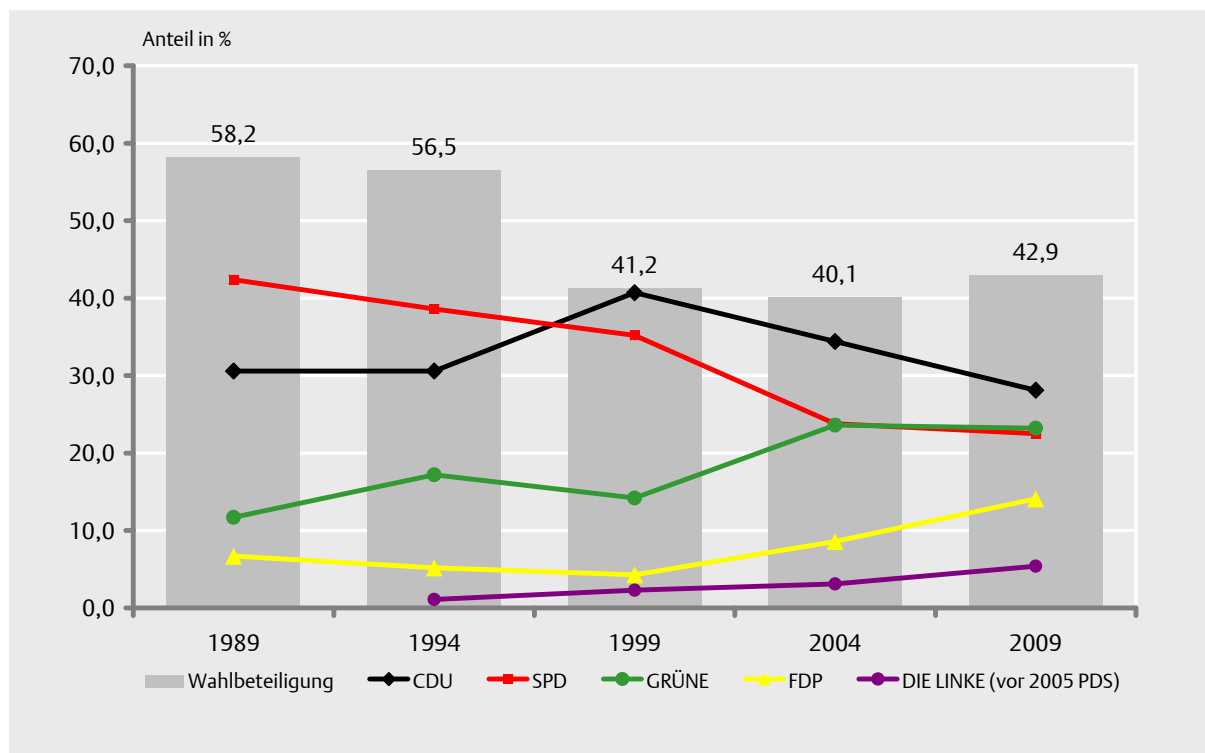

Grafik 809 Briefwähleranteile bei den Europawahlen in Köln seit 1989



Tabelle 813 Integrationsratswahl am 07. Februar 2010 in Köln

Merkmal	Integrationsratswahl		
	absolut	%	Sitz- verteilung
Wahlberechtigte	146.731	100	x
Wähler/-innen	11.447	7,8	x
Gültige Stimmen	11.385	100	22
davon			
Liste der Demokraten in Köln - Köln Demokratlar Listesi / LDK	1.806	15,9	4
Liste MEVLANA /MEVLANA	900	7,9	2
Die Liberalen - Die Liberalen	245	2,2	-
GRÜN-OFFENE-LISTE MIGRATION / GOL	711	6,2	1
EDINSTWO / Einheit	1.032	9,1	2
Linke internationale Liste / LiL	245	2,2	-
Einzelbewerber Aksoy, Özkan / AKSOY	256	2,2	1
Integration Colonia - Für eine gemeinsame Zukunft	367	3,2	1
DEIN Köln (Demokratische Integration Köln) / DEIN Köln	430	3,8	1
KÖLNER INTEGRIERTE MIGRANTEN / KIM	585	5,1	1
Einzelbewerber Sinouh, Houssaine /Souhaib	42	0,4	-
Kölner Liste (Köln Listesi) /KL	1.916	16,8	4
"BUNTE" Frauenliste / BUNTE	271	2,4	1
INTERFAMILIA / INTERFAMILIA	692	6,1	1
Demokratisch orientierte Migranten in Köln /DoM in Köln	143	1,3	-
Einzelbewerber Samuel, Estifanos / Samuel	89	0,8	-
Junge Demokraten Köln / JDK	159	1,4	-
LISTE BIRLIK FÜR KÖLN / LB	1.148	10,1	2
CDU-Liste "Köbes-Kölner BürgerInnen engagieren sich!"	348	3,1	1

Tabelle 814 Ergebnisse bei den Integrationsratswahlen in Köln seit 1984

Wahltag *	Wahl- berechtigte	Wähler/-innen		Gültige Stimmen		Wahlform	
		absolut	%	absolut	%	Urne	Brief
02.12.1984	64.537	22.337	34,6	22.116	99,0	ja	
03.12.1989	72.256	23.145	32,0	22.694	98,1	ja	
26.03.1995	127.032	28.609	22,5	28.131	98,3	ja	
07.11.1999	144.234	15.226	10,6	15.169	99,6	ja	
21.11.2004	145.940	24.317	16,7	24.138	99,3		ja
07.02.2010	146.731	11.447	7,8	11.385	99,5	ja	ja

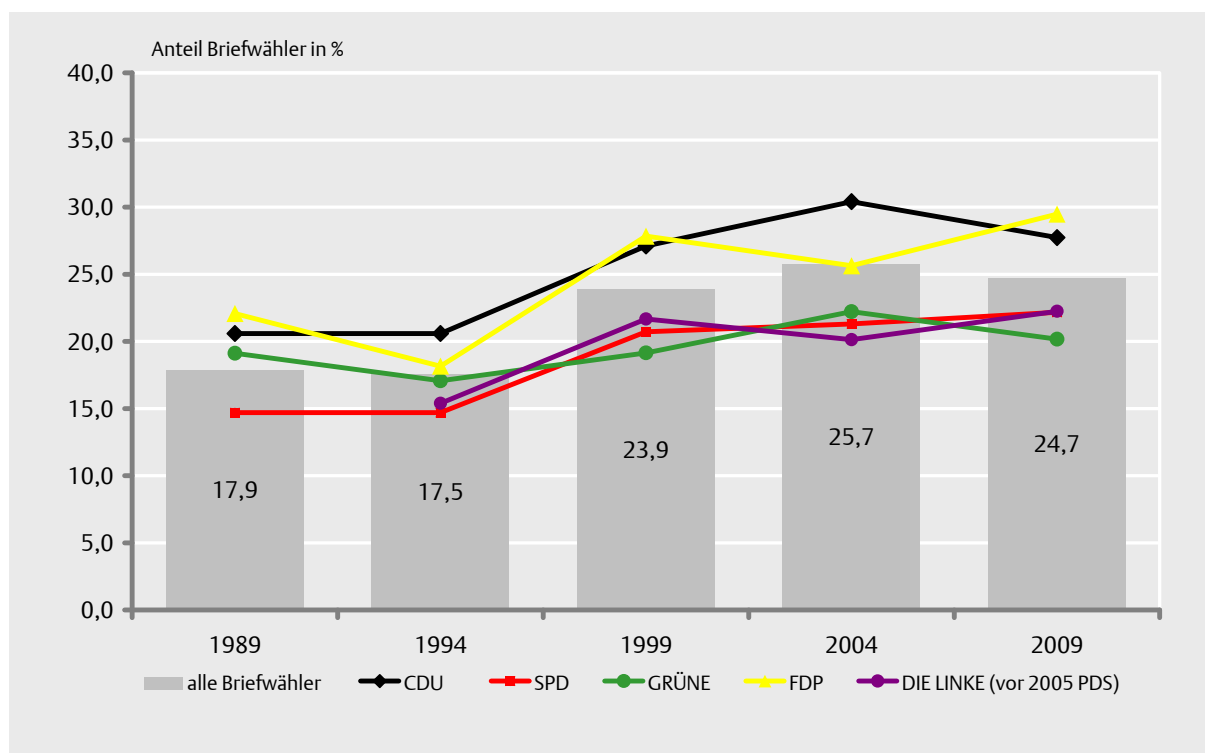
\* bis 1999 Ausländerbeiratswahlen

Tabelle 815 Ergebnisse bei der Seniorenvertreterwahl nach Stadtbezirken am 21. November 2011

Stadtbezirk Stadt Köln	Wahlberechtigte	Wähler/ -innen	Wahl- beteiligung %	Gültige Stimmzettel	
				absolut	%
1 Innenstadt	23.249	5.957	25,6	5.949	99,9
2 Rodenkirchen	26.191	8.011	30,6	8.001	99,9
3 Lindenthal	32.519	10.440	32,1	10.410	99,7
4 Ehrenfeld	20.950	5.659	27,0	5.640	99,7
5 Nippes	26.694	7.177	26,9	7.154	99,7
6 Chorweiler	19.840	5.176	26,1	5.166	99,8
7 Porz	28.181	7.375	26,2	7.344	99,6
8 Kalk	25.888	6.824	26,4	6.799	99,6
9 Mülheim	34.166	9.599	28,1	9.575	99,7
Stadt Köln	237.678	66.218	27,9	66.038	99,7

Tabelle 816 Ergebnisse bei den Seniorenvertreterwahlen in Köln seit 1978

Wahltag	Wahlberechtigte*	Wähler/ -innen	Wahl- beteiligung %	Gültige Stimmzettel	
				absolut	%
27.11.-01.12.1978	.	.	9,7	.	.
22.11.-26.11.1982	181.853	10.349	5,7	.	.
25.08.-21.09.1986	184.194	73.247	39,8	72.880	99,5
03.11.1991	197.021	72.277	36,7	71.894	99,5
03.11.1996	204.940	79.060	38,6	78.838	99,7
04.11.2001	249.153	69.754	28,0	69.373	99,5
06.11.2006	232.458	63.051	27,1	62.763	99,5
21.11.2011	237.678	66.218	27,9	66.038	99,7

\* ab 2006 Mindestalter geändert von 58 auf 60

Tabelle 817 Ergebnis der Einwohnerbefragung zum Ausbau des Godorfer Hafens am 10. Juli 2011

Stadtbezirk Stadt Köln	Teilnahme- berechtigte	Befragungs- teilnahme in %	gültige Antworten	Befragungsergebnis			
				"JA" - Antwort		"NEIN" - Antwort	
				absolut	%	absolut	%
1 Innenstadt	115.115	15,6	17.855	6.751	37,8	11.104	62,2
2 Rodenkirchen	86.382	25,8	22.230	5.911	26,6	16.319	73,4
3 Lindenthal	120.787	16,9	20.365	9.265	45,5	11.100	54,5
4 Ehrenfeld	88.924	12,8	11.375	4.663	41,0	6.712	59,0
5 Nippes	96.682	16,2	15.610	8.378	53,7	7.232	46,3
6 Chorweiler	66.502	11,0	7.305	4.692	64,2	2.613	35,8
7 Porz	91.088	13,5	12.252	5.643	46,1	6.609	53,9
8 Kalk	93.673	9,9	9.206	4.662	50,6	4.544	49,4
9 Mülheim	121.784	11,4	13.896	7.129	51,3	6.767	48,7
<b>Stadt Köln</b>	<b>880.937</b>	<b>14,8</b>	<b>130.094</b>	<b>57.094</b>	<b>43,9</b>	<b>73.000</b>	<b>56,1</b>