

## Kapitel 8: Politische Verhältnisse

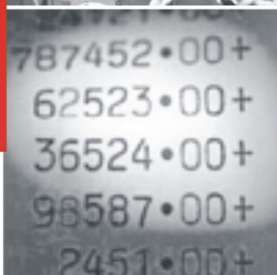

Nr.	Titel	Seite
-----	-------	-------

## Verzeichnis der Tabellen

	Überblick.....	221
801	Kommunalwahl in Köln am 25. Mai 2014 und 30. August 2009 .....	222
802	Ergebnisse bei den Kommunalwahlen in Köln seit 1946 .....	224
803	Kommunalwahl in Köln am 25. Mai 2014 - Wahl der Bezirksvertretungen .....	227
804	Wahl der Oberbürgermeisterin / des Oberbürgermeisters in Köln 2015 und 2009 im Vergleich .....	228
805	Ergebnisse bei den Oberbürgermeisterwahlen in Köln seit 1999 .....	228
806	Landtagswahl in Köln am 13. Mai 2012 und 9. Mai 2010 .....	229
807	Ergebnisse bei den Landtagswahlen in Köln seit 1947 .....	230
808	Bundestagswahl in Köln am 22. September 2013 und 27. September 2009 .....	232
809	Ergebnisse bei den Bundestagswahlen in Köln seit 1949 (Zweitstimmen) .....	233
810	Ergebnisse bei den Bundestagswahlen in Köln seit 1953 (Erststimmen) .....	234
811	Europawahl in Köln am 25. Mai 2014 und 7. Juni 2009 .....	236
812	Ergebnisse bei den Europawahlen in Köln seit 1979 .....	237
813	Integrationsratswahl in Köln am 25. Mai 2014 .....	239
814	Ergebnisse bei den Integrationsratswahlen in Köln seit 1984 .....	239
815	Ergebnisse bei der Seniorenvertreterwahl nach Stadtbezirken am 21. November 2011 .....	240
816	Ergebnisse bei der Seniorenvertreterwahl in Köln seit 1978 .....	240

## Verzeichnis der Grafiken

801	Sitzverteilung im Kölner Stadtrat 2014 .....	225
802	Wahlbeteiligung und Stimmenverteilung bei den Kommunalwahlen in Köln seit 1989 .....	226
803	Briefwähleranteile bei den Kommunalwahlen in Köln seit 1989 .....	226
804	Wahlbeteiligung und Stimmenverteilung bei den Landtagswahlen in Köln seit 1990 .....	231
805	Briefwähleranteile bei den Landtagswahlen in Köln seit 1990 .....	231
806	Wahlbeteiligung und Stimmenverteilung bei den Bundestagswahlen in Köln seit 1990 .....	235
807	Briefwähleranteile bei den Bundestagswahlen in Köln seit 1990 .....	235
808	Wahlbeteiligung und Stimmenverteilung bei den Europawahlen in Köln seit 1989 .....	238
809	Briefwähleranteile bei den Europawahlen in Köln seit 1989 .....	238

## Verzeichnis der Karten

801	Die Kölner Stadtteile – Wahlbeteiligung bei der Kommunalwahl am 25. Mai 2014 .....	223
-----	--	-----

## Überblick

### Kommunalwahl am 25. Mai 2014

#### Amtliches Endergebnis in %

Wahlbeteiligung	49,7
SPD	29,4
CDU	27,2
GRÜNE	19,5
DIE LINKE	7,0
FDP	5,1
AfD	3,6
pro Köln	2,6
PIRATEN	2,1
DEINE FREUNDE	2,0
Sonstige	1,6

#### Sitzverteilung im Kölner Stadtrat

SPD	26
CDU	25
GRÜNE	18
DIE LINKE	6
FDP	5
AfD	3
pro Köln	2
PIRATEN	2
DEINE FREUNDE	2
Freie Wähler Köln (FWK)	1

Frauenanteil im Kölner Stadtrat ( Juni 2014)	39%
--	-----

### Wahl der Oberbürgermeisterin / des Oberbürgermeisters am 18.10.2015 (Nachwahl)

Gewählte Oberbürgermeisterin: Henriette Reker (Einzelbewerberin)  
mit 52,7 % der gültigen Stimmen

Tabelle 801 Kommunalwahl in Köln am 25. Mai 2014 und 30. August 2009

Merkmal	Kommunalwahl 2014		Kommunalwahl 2009		Veränderung 2014/2009	
	Zahl	%	Zahl	%	Zahl	%-Punkte
Wahlberechtigte	802.891	100	764.876	100	38.015	-
Wähler/-innen	398.718	49,7	375.429	49,1	23.289	0,6
darunter Briefwähler/-innen	140.548	35,2	104.061	27,7	36.487	7,5
Gültige Stimmen davon	394.410	100	371.324	100	23.086	-
SPD	115.931	29,4	104.029	28,0	11.902	1,4
CDU	107.401	27,2	103.486	27,9	3.915	-0,7
GRÜNE	76.981	19,5	80.455	21,7	-3.474	-2,2
FDP	20.070	5,1	34.965	9,4	-14.895	-4,3
pro Köln	10.224	2,6	19.895	5,4	-9.671	-2,8
DIE LINKE	27.448	7,0	17.960	4,8	9.488	2,2
FWK *	3.358	0,9	5.385	1,5	-2.027	-0,6
DEINE FREUNDE	7.815	2,0	2.904	0,8	4.911	1,2
NPD	247	0,1	141	0,0	106	0,1
Abels, Franz **	65	0,0	79	0,0	-14	0,0
LD	44	0,0	63	0,0	-19	0,0
Die PARTEI	534	0,1	x	x	x	x
PIRATEN	8.177	2,1	x	x	x	x
Kreische, Manfred **	29	0,0	x	x	x	x
AfD	14.195	3,6	x	x	x	x
BIG	1.111	0,3	x	x	x	x
EINHEIT	764	0,2	x	x	x	x
Topcuoglu, Yasin **	16	0,0	x	x	x	x
ÖkoLi	x	x	1.513	0,4	x	x
ödp	x	x	272	0,1	x	x
ABI-Köln	x	x	139	0,0	x	x
Manavbasi, Fatih-Mehmet **	x	x	38	0,0	x	x

\* 2009 = FW - KBB  
\*\* Einzelbewerber

**Wahlbeteiligung (in %)**

unter 36,0
36,0 - 39,9
40,0 - 44,9
45,0 - 49,9
50,0 - 54,9
55,0 - 59,9
60,0 und mehr

Köln = 49,7

Tabelle 802 Ergebnisse bei den Kommunalwahlen in Köln seit 1946 (Stimmenanteile)

Wahltag	Wahlbe- rechtigte	Wähler/ -innen	Gültige Stimmen	Stimmen / Stimmenanteile in Prozent					
				SPD	CDU	GRÜNE *	FDP	DIE LINKE**	Sonstige
				Zahl					
13.10.1946	317.914	233.823	227.040	78.464	121.225	x	1.519	x	25.832
17.10.1948	394.498	215.993	211.484	79.710	89.918	x	15.293	x	26.563
09.11.1952	466.046	296.540	291.752	108.219	125.580	x	33.344	x	24.609
28.10.1956	522.390	341.387	337.956	155.295	141.547	x	24.490	x	16.624
19.03.1961	582.019	392.214	389.524	182.454	176.911	x	29.141	x	1.018
27.09.1964	589.332	381.828	379.130	217.534	144.620	x	16.880	x	96
09.11.1969	566.709	349.969	347.666	187.082	134.127	x	20.988	x	5.469
04.05.1975	685.001	554.034	548.301	262.132	235.002	x	45.679	x	5.488
30.09.1979	668.331	402.851	399.313	177.891	176.758	15.974	26.282	x	2.408
30.09.1984	665.659	385.102	381.410	176.880	144.199	41.285	17.114	x	1.932
01.10.1989	678.471	405.493	401.131	168.922	122.282	47.060	28.052	x	34.815
16.10.1994	668.111	527.564	520.702	221.520	176.408	84.392	18.462	x	19.920
12.09.1999	711.252	325.833	324.384	98.295	146.694	51.073	13.356	6.948	8.018
26.09.2004	731.637	352.713	350.792	108.620	114.748	58.057	26.018	10.369	32.980
30.08.2009	764.876	375.429	371.324	104.029	103.486	80.455	34.965	17.960	30.429
25.05.2014	802.891	398.718	394.410	115.931	107.401	76.981	20.070	27.448	46.579
				in %					
13.10.1946	100	73,6	100	34,6	53,4	x	0,7	x	11,4
17.10.1948	100	54,8	100	37,7	42,5	x	7,2	x	12,6
09.11.1952	100	63,6	100	37,1	43,0	x	11,4	x	8,4
28.10.1956	100	65,4	100	46,0	41,9	x	7,2	x	4,9
19.03.1961	100	67,4	100	46,8	45,4	x	7,5	x	0,3
27.09.1964	100	64,8	100	57,4	38,1	x	4,5	x	0,0
09.11.1969	100	61,8	100	53,8	38,6	x	6,0	x	1,6
04.05.1975	100	80,9	100	47,8	42,9	x	8,3	x	1,0
30.09.1979	100	60,3	100	44,5	44,3	4,0	6,6	x	0,6
30.09.1984	100	57,9	100	46,4	37,8	10,8	4,5	x	0,5
01.10.1989	100	59,8	100	42,1	30,5	11,7	7,0	x	8,7
16.10.1994	100	79,0	100	42,5	33,9	16,2	3,5	x	3,8
12.09.1999	100	45,8	100	30,3	45,2	15,7	4,1	2,1	2,5
26.09.2004	100	48,2	100	31,0	32,7	16,6	7,4	3,0	9,4
30.08.2009	100	49,1	100	28,0	27,9	21,7	9,4	4,8	8,2
25.05.2014	100	49,7	100	29,4	27,2	19,5	5,1	7,0	11,8

\* 1979 - Kölner Alternative \*\* vor 2005 PDS

noch Tabelle 802 Ergebnisse bei den Kommunalwahlen in Köln seit 1946 (Sitzverteilung)

Wahltag	Sitzverteilung im Stadtrat					
	SPD	CDU	GRÜNE *	FDP	DIE LINKE**	Sonstige
	Sitze					
13.10.1946	8	41	x	-	x	2
17.10.1948	19	17	x	3	x	5
09.11.1952	26	31	x	9	x	-
28.10.1956	32	29	x	5	x	-
19.03.1961	31	30	x	5	x	-
27.09.1964	40	27	x	-	x	-
09.11.1969	37	26	x	4	x	-
04.05.1975	44	40	x	7	x	-
30.09.1979	43	42	-	6	x	-
30.09.1984	45	36	10	-	x	-
01.10.1989	41	30	11	6	x	7
16.10.1994	42	33	16	-	x	-
12.09.1999	29	43	15	4	2	-
26.09.2004	28	29	15	7	3	8
30.08.2009	25	25	20	9	4	7
25.05.2014	26	25	18	5	6	10

\* 1979 - Kölner Alternative \*\* vor 2005 PDS

Grafik 801 Sitzverteilung im Kölner Stadtrat 2014

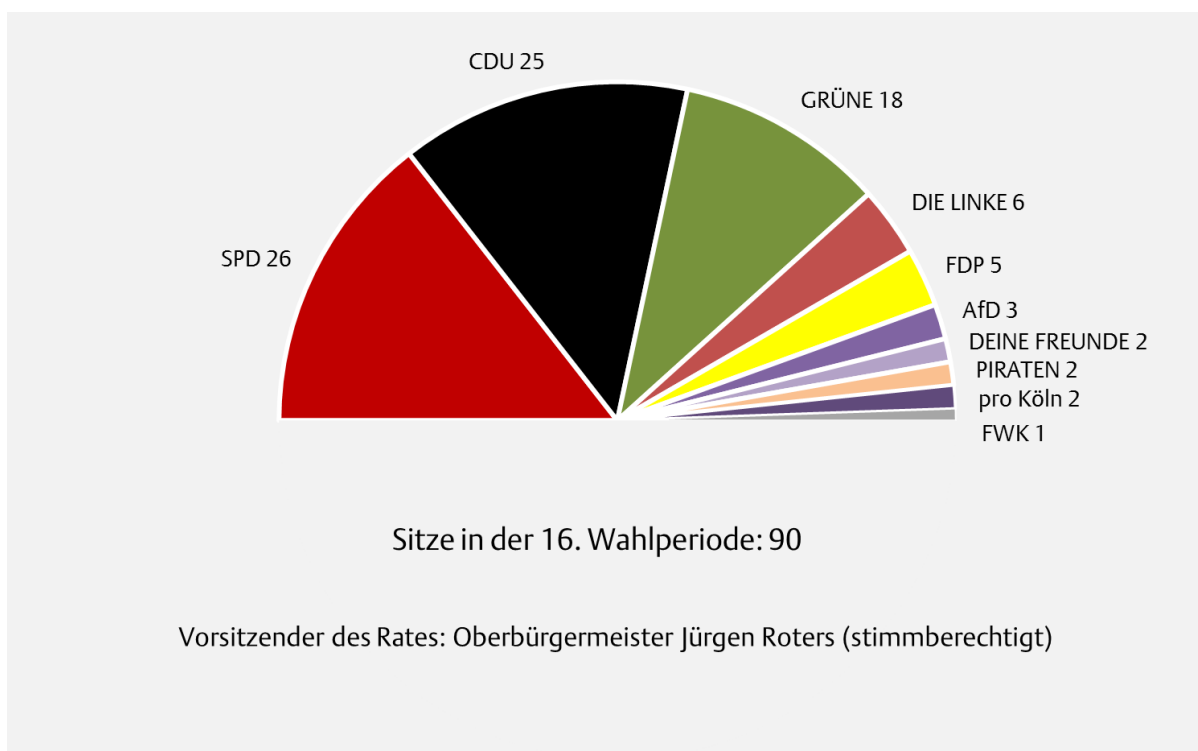

Grafik 802 Wahlbeteiligung und Stimmenverteilung bei den Kommunalwahlen in Köln seit 1989

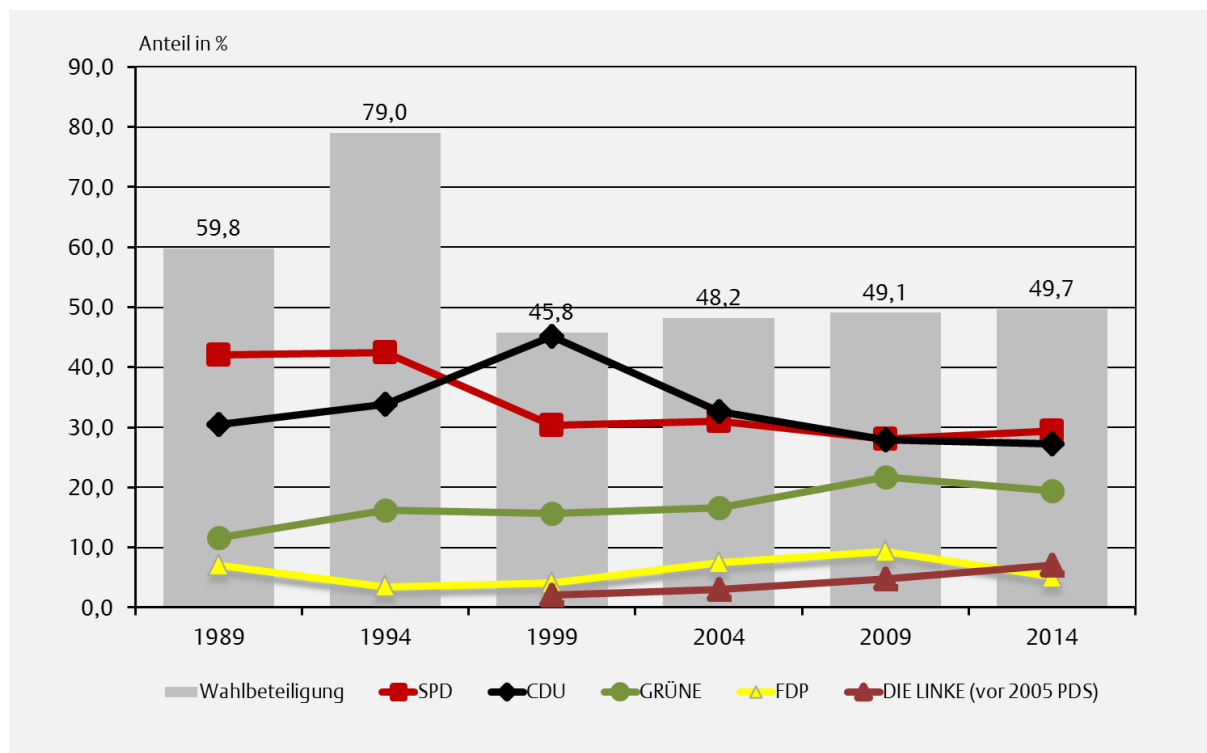

Grafik 803 Briefwähleranteile bei den Kommunalwahlen in Köln seit 1989





Tabelle 803 Kommunalwahl in Köln am 25. Mai 2014 - Wahl der Bezirksvertretungen

Stadtbezirk	Wahlbe- rechtigte	Wahl- beteiligung %	Gültige Stimmen	Stimmenanteile in Prozent / Sitzverteilung						
				SPD	CDU	GRÜNE	FDP	pro Köln	DIE LINKE	Sonstige*
				in %						
1 Innenstadt	107.056	55,2	58.234	21,7	19,8	33,2	5,7	1,2	8,5	9,8
2 Rodenkirchen	81.896	52,8	42.443	23,5	31,5	22,2	7,5	2,2	5,5	7,6
3 Lindenthal	119.543	59,8	70.507	20,9	33,9	25,8	7,1	1,1	5,4	5,9
4 Ehrenfeld	80.466	49,2	38.887	30,3	17,2	25,7	2,9	2,6	8,3	12,9
5 Nippes	85.985	50,2	42.396	29,8	21,1	27,0	4,0	2,9	8,0	7,3
6 Chorweiler	57.859	41,5	23.505	30,2	35,6	11,6	3,2	4,7	6,4	8,2
7 Porz	84.226	45,8	37.813	31,4	34,2	12,0	3,9	4,1	5,3	9,1
8 Kalk	79.368	40,5	31.496	34,3	27,8	13,1	3,5	3,8	8,9	8,6
9 Mülheim	106.492	44,5	46.366	33,4	24,9	17,3	3,5	3,3	7,7	10,0
				Sitze						
1 Innenstadt	x	x	x	4	4	6	1	-	2	2
2 Rodenkirchen	x	x	x	5	6	4	2	-	1	1
3 Lindenthal	x	x	x	4	7	5	1	-	1	1
4 Ehrenfeld	x	x	x	6	3	5	1	-	2	2
5 Nippes	x	x	x	6	4	5	1	1	1	1
6 Chorweiler	x	x	x	6	7	2	1	1	1	1
7 Porz	x	x	x	6	7	2	1	1	1	1
8 Kalk	x	x	x	7	5	2	1	1	2	1
9 Mülheim	x	x	x	7	5	3	1	1	1	1

\*Die AfD hat in jedem Stadtbezirk (ausser im Bezirk 1 + 4) jeweils 1 Sitz ; Piraten + Deine Freunde erhielten je 1 Sitz in den Bezirken 1 + 4

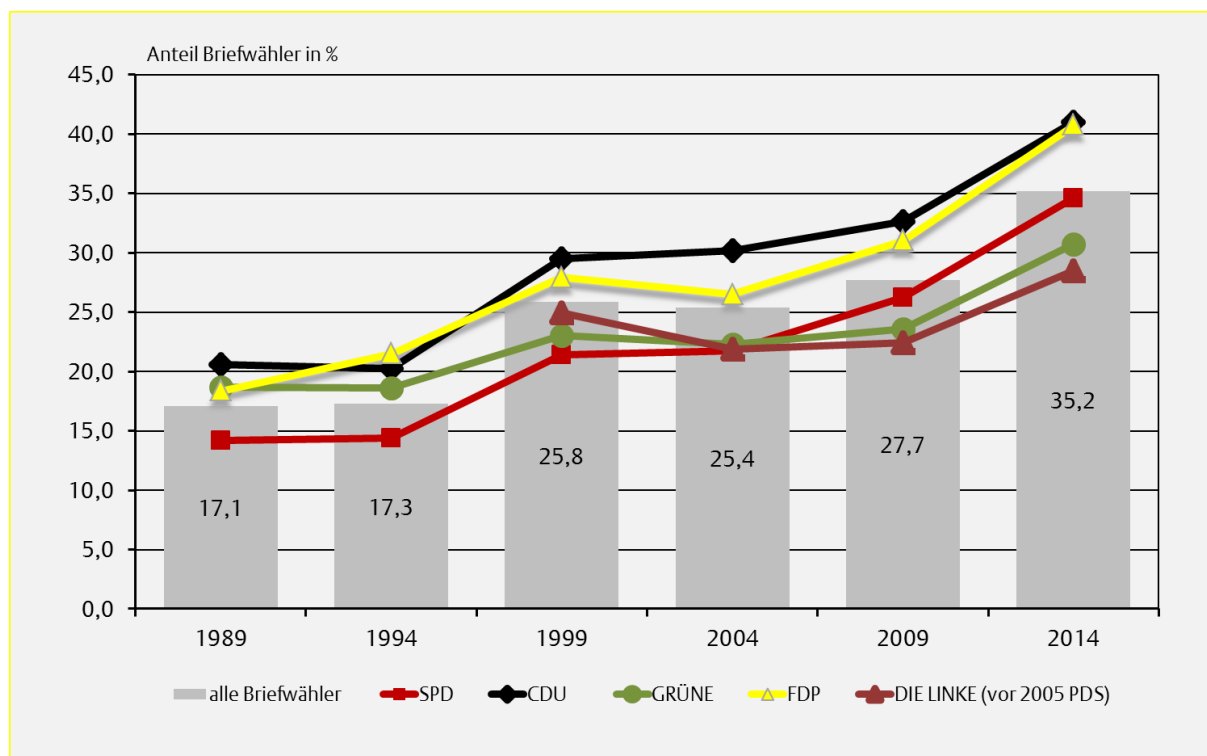
**Tabelle 804 Wahl der Oberbürgermeisterin / des Oberbürgermeisters in Köln 2015 und 2009 im Vergleich**

Merkmal	Oberbürgermeisterwahl 18.10.2015 (Nachwahl)		Oberbürgermeisterwahl 30.08.2009		Differenz	
	absolut	%	absolut	%	absolut	%-Punkte
Wahlberechtigte	809.035	100	764.876	100	44.159	-
Wähler/-innen	325.868	40,3	374.823	49,0	-48.955	-8,7
darunter Briefwähler/-innen	108.602	33,3	103.528	27,6	5.074	5,7
Gültige Stimmen	322.696	100	369.970	100	-47.274	-
Ott, Jochen (SPD)	103.341	32,0	x	x	x	x
Benecke, Mark Dr. (Die PARTEI)	23.291	7,2	x	x	x	x
Rottmann, Hendrik (AfD)	12.934	4,0	x	x	x	x
Neumeyer, Sabine (Einzelbewerberin)	2.532	0,8	x	x	x	x
Hövelmann, Marcel (Einzelbewerber)	9.104	2,8	x	x	x	x
Reker, Henriette (Einzelbewerberin)	169.919	52,7	x	x	x	x
Krieger, Kevin (REP)	1.575	0,5	x	x	x	x
Peter Kurth (CDU)	x	x	123.028	33,3	x	x
Jürgen Roters (SPD/GRÜNE)	x	x	202.281	54,7	x	x
Ralph Sterck (FDP)	x	x	20.572	5,6	x	x
Markus Kurt Beisicht (pro Köln)	x	x	17.756	4,8	x	x
Dr. Martin Müser (FW - KBB)	x	x	6.333	1,7	x	x

**Tabelle 805 Ergebnisse bei den Oberbürgermeisterwahlen in Köln seit 1999**

Wahltag	Wahlberechtigte	Wählerinnen und Wähler	Briefwähler/-innen		Wahlbeteiligung (in %)
			Anzahl	%	
12.09.1999	711.252	325.833	84.181	25,8	45,8
26.09.1999 (Stichwahl)	711.278	271.187	78.035	28,8	38,1
03.09.2000	712.189	290.836	88.831	30,5	40,8
17.09.2000 (Stichwahl)	712.227	277.600	86.488	31,2	39,0
30.08.2009	764.876	374.823	103.528	27,6	49,0
18.10.2015 (Nachwahl)	809.035	325.868	108.602	33,3	40,3

Tabelle 806 Landtagswahl in Köln am 13. Mai 2012 und 09. Mai 2010

Merkmal	Landtagswahl 2012		Landtagswahl 2010		Veränderung 2012/2010	
	Zahl	%	Zahl	%	Zahl	%-Punkte
Wahlberechtigte	715.581	100	705.339	100	10.242	-
Wähler/-innen	424.604	59,3	421.028	59,7	3.576	-0,4
darunter Briefwähler/-innen	135.623	31,9	133.739	31,8	1.884	0,1
<b>Gültige Zweitstimmen</b>	<b>420.952</b>	<b>100</b>	<b>416.775</b>	<b>100</b>	<b>4.177</b>	<b>-</b>
davon						
SPD	149.197	35,4	129.278	31,0	19.919	4,4
CDU	81.297	19,3	115.139	27,6	-33.842	-8,3
GRÜNE	82.320	19,6	85.667	20,6	-3.347	-1,0
FDP	41.362	9,8	29.388	7,1	11.974	2,7
DIE LINKE	14.283	3,4	27.198	6,5	-12.915	-3,1
PIRATEN	34.141	8,1	7.654	1,8	26.487	6,3
pro NRW	7.911	1,9	10.234	2,5	-2.323	-0,6
NPD	1.044	0,2	1.437	0,3	-393	-0,1
Die Tierschutzpartei	3.006	0,7	2.211	0,5	795	0,2
FAMILIE	1.321	0,3	1.017	0,2	304	0,1
BIG	813	0,2	1.280	0,3	-467	-0,1
Die PARTEI	1.838	0,4	948	0,2	890	0,2
ÖDP	589	0,1	546	0,1	43	0,0
FBI/Freie Wähler	501	0,1	279	0,1	222	0,0
AUF	264	0,1	139	0,0	125	0,1
FREIE WÄHLER	692	0,2	x	x	x	x
Partei der Vernunft	373	0,1	x	x	x	x
REP	x	x	646	0,2	x	x
BüSo	x	x	291	0,1	x	x
PBC	x	x	247	0,1	x	x
ZENTRUM	x	x	170	0,0	x	x
BGD	x	x	24	0,0	x	x
ddp	x	x	80	0,0	x	x
Freie Union	x	x	122	0,0	x	x
RENTNER	x	x	1.909	0,5	x	x
DIE VIOLETTEN	x	x	510	0,1	x	x
Volksabstimmung	x	x	361	0,1	x	x
<b>Gültige Erststimmen</b>	<b>419.531</b>	<b>100</b>	<b>416.010</b>	<b>100</b>	<b>3.521</b>	<b>0,0</b>
davon						
SPD	168.069	40,1	148.424	35,7	19.645	4,4
CDU	107.623	25,7	130.046	31,3	-22.423	-5,6
GRÜNE	74.135	17,7	76.820	18,5	-2.685	-0,8
FDP	21.467	5,1	17.640	4,2	3.827	0,9
DIE LINKE	13.875	3,3	23.026	5,5	-9.151	-2,2
PIRATEN	33.384	8,0	6.115	1,5	27.269	6,5
Die PARTEI	542	0,1	x	x	x	x
BüSo	110	0,0	1.109	0,3	-999	-0,3
Stimme der Nichtwähler	206	0,0	x	x	x	x
LD	120	0,0	95	0,0	x	x
Freie Union	x	x	240	0,1	x	x
RENTNER	x	x	612	0,1	x	x
pro NRW	x	x	11.134	2,7	x	x
BIG	x	x	439	0,1	x	x
DKP	x	x	97	0,0	x	x
ÖkoLinX NRW	x	x	100	0,0	x	x
Weiß, Hans-Peter	x	x	113	0,0	x	x

Tabelle 807 Ergebnisse bei den Landtagswahlen in Köln seit 1947

Wahltag	Wahlbe- rechtigte	Wähler/ -innen	Gültige Stimmen	Stimmen / Stimmenanteile in Prozent					
				SPD	CDU	FDP	GRÜNE	DIE LINKE*	Sonstige **
				Zahl***					
20.04.1947	349.292	198.893	192.506	57.072	88.196	8.248	x	x	38.990
18.06.1950	425.326	261.167	255.433	79.314	116.175	36.168	x	x	23.776
27.06.1954	487.838	291.598	287.628	98.375	133.496	34.618	x	x	21.139
06.07.1958	546.387	357.990	355.124	137.161	186.092	25.481	x	x	6.390
08.07.1962	591.018	368.797	365.501	165.737	170.102	19.450	x	x	10.212
10.07.1966	587.897	390.616	387.380	203.660	157.446	25.575	x	x	699
14.06.1970	593.955	381.891	380.200	190.606	151.674	30.502	x	x	7.418
04.05.1975	686.421	556.292	552.021	263.936	236.131	45.893	x	x	6.061
11.05.1980	669.114	492.282	489.865	247.440	192.346	29.135	18.765	x	2.179
12.05.1985	667.778	458.940	455.648	245.346	146.729	30.740	28.554	x	4.279
13.05.1990	682.745	455.543	453.155	231.570	139.106	32.874	35.199	x	14.406
14.05.1995	667.521	398.178	395.831	171.535	126.909	18.786	64.986	x	13.615
14.05.2000	660.149	343.237	341.903	140.208	112.304	31.040	47.536	5.166	5.649
22.05.2005	681.684	408.696	406.810	151.248	147.820	29.924	52.398	12.331	13.089
09.05.2010	705.339	421.028	416.775	129.278	115.139	29.388	85.667	27.198	30.105
13.05.2012	715.581	424.604	420.952	149.197	81.297	41.362	82.320	14.283	52.493
				in %					
20.04.1947	100	56,9	100	29,6	45,8	4,3	x	x	20,3
18.06.1950	100	61,4	100	31,1	45,5	14,2	x	x	9,3
27.06.1954	100	59,8	100	34,2	46,4	12,0	x	x	7,3
06.07.1958	100	65,5	100	38,6	52,4	7,2	x	x	1,8
08.07.1962	100	62,4	100	45,3	46,5	5,3	x	x	2,8
10.07.1966	100	66,4	100	52,6	40,6	6,6	x	x	0,2
14.06.1970	100	64,3	100	50,1	39,9	8,0	x	x	2,0
04.05.1975	100	81,0	100	47,8	42,8	8,3	x	x	1,1
11.05.1980	100	73,6	100	50,5	39,3	5,9	3,8	x	0,4
12.05.1985	100	68,7	100	53,8	32,2	6,7	6,3	x	0,9
13.05.1990	100	66,7	100	51,1	30,7	7,3	7,8	x	3,2
14.05.1995	100	59,7	100	43,3	32,1	4,7	16,4	x	3,4
14.05.2000	100	52,0	100	41,0	32,8	9,1	13,9	1,5	1,7
22.05.2005	100	60,0	100	37,2	36,3	7,4	12,9	3,0	3,2
09.05.2010	100	59,7	100	31,0	27,6	7,1	20,6	6,5	7,2
13.05.2012	100	59,3	100	35,4	19,3	9,8	19,6	3,4	12,5
				Erststimmen (Zahl)					
09.05.2010	705.339	421.028	416.010	148.424	130.046	17.640	76.820	23.026	20.054
13.05.2012	715.581	424.604	419.531	168.069	107.623	21.467	74.135	13.875	34.362
				Erststimmen ( in %)					
09.05.2010	100	59,7	100	35,7	31,3	4,2	18,5	5,5	4,8
13.05.2012	100	59,3	100	40,1	25,7	5,1	17,7	3,3	8,2

\* vor 2005 PDS, 2005 PDS und WASG zusammengefasst

\*\* darunter Zweitstimmenergebnis der PIRATEN 2010 = 7654 (1,8 %), 2012 = 34.141 = (8,1 %)

\*\*\* ab 2010 Zweitstimmenergebnisse

Grafik 804 Wahlbeteiligung und Stimmenverteilung bei den Landtagswahlen in Köln seit 1990

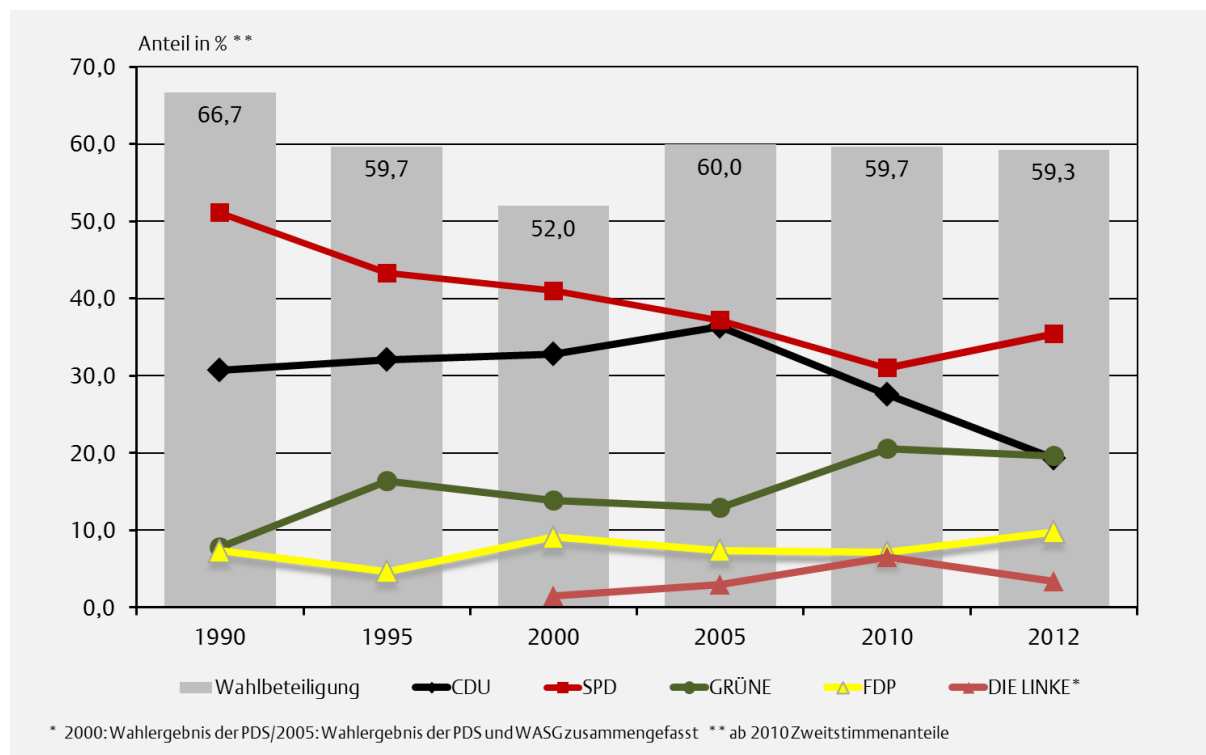

Grafik 805 Briefwähleranteile bei den Landtagswahlen in Köln seit 1990



Tabelle 808 Bundestagswahl in Köln am 22. September 2013 und 27. September 2009

Merkmal	Bundestagswahl 2013		Bundestagswahl 2009		Veränderung 2013/2009	
	Zahl	%	Zahl	%	Zahl	%-Punkte
Wahlberechtigte	722.435	100	703.424	100	19.011	-
Wähler/-innen	523.763	72,5	496.338	70,6	27.425	1,9
darunter Briefwähler/-innen	181.332	34,6	150.957	30,4	30.375	4,2
Gültige Zweitstimmen	519.398	100	492.274	100	27.124	-
davon						
CDU	171.386	33,0	132.283	26,9	39.103	6,1
SPD	154.707	29,8	126.700	25,7	28.007	4,1
FDP	31.284	6,0	76.764	15,6	-45.480	-9,6
GRÜNE	73.400	14,1	88.310	17,9	-14.910	-3,8
DIE LINKE	42.054	8,1	44.508	9,0	-2.454	-0,9
PIRATEN	13.256	2,6	9.697	2,0	3.559	0,6
NPD	3.329	0,6	4.228	0,9	-899	-0,3
REP	497	0,1	1.137	0,2	-640	-0,1
Bündnis 21/RRP*	226	0,0	807	0,2	-581	-0,2
Volksabstimmung	804	0,2	529	0,1	275	0,1
ÖDP	901	0,2	683	0,1	218	0,1
MLPD	270	0,1	247	0,1	23	0,0
BüSo	170	0,0	105	0,0	65	0,0
PSG	112	0,0	88	0,0	24	0,0
AfD	18.417	3,5	x	x	x	x
BIG	934	0,2	x	x	x	x
pro Deutschland	1.388	0,3	x	x	x	x
DIE RECHTE	59	0,0	x	x	x	x
FREIE WÄHLER	1.379	0,3	x	x	x	x
Partei der Nichtwähler	1.008	0,2	x	x	x	x
Partei der Vernunft	383	0,1	x	x	x	x
Die PARTEI	3.434	0,7	x	x	x	x
Die Tierschutzpartei	x	x	2.803	0,6	x	x
FAMILIE	x	x	1.482	0,3	x	x
ZENTRUM	x	x	236	0,0	x	x
DVU	x	x	200	0,0	x	x
RENTNER	x	x	1.467	0,3	x	x
Gültige Erststimmen	518.211	100	490.895	100	27.316	-
davon						
CDU	188.629	36,4	159.025	32,4	29.604	4,0
SPD	191.858	37,0	171.228	34,9	20.630	2,1
FDP	12.606	2,4	44.890	9,1	-32.284	-6,7
GRÜNE	63.804	12,3	71.622	14,6	-7.818	-2,3
DIE LINKE	33.586	6,5	37.140	7,6	-3.554	-1,1
PIRATEN	11.199	2,2	x	x	x	x
NPD	4.942	1,0	5.938	1,2	-996	-0,2
MLPD	269	0,1	487	0,1	-218	0,0
BüSo	480	0,1	x	x	x	x
AfD	7.724	1,5	x	x	x	x
FREIE WÄHLER	2.393	0,5	x	x	x	x
Die PARTEI	721	0,1	x	x	x	x
Willi-Weise-Projekt	x	x	565	0,1	x	x

\* zum 15.09.2012 Umbenennung in Bündnis 21/RRP, zuvor RRP

Tabelle 809 Ergebnisse bei den Bundestagswahlen in Köln seit 1949 (Zweitstimmen)

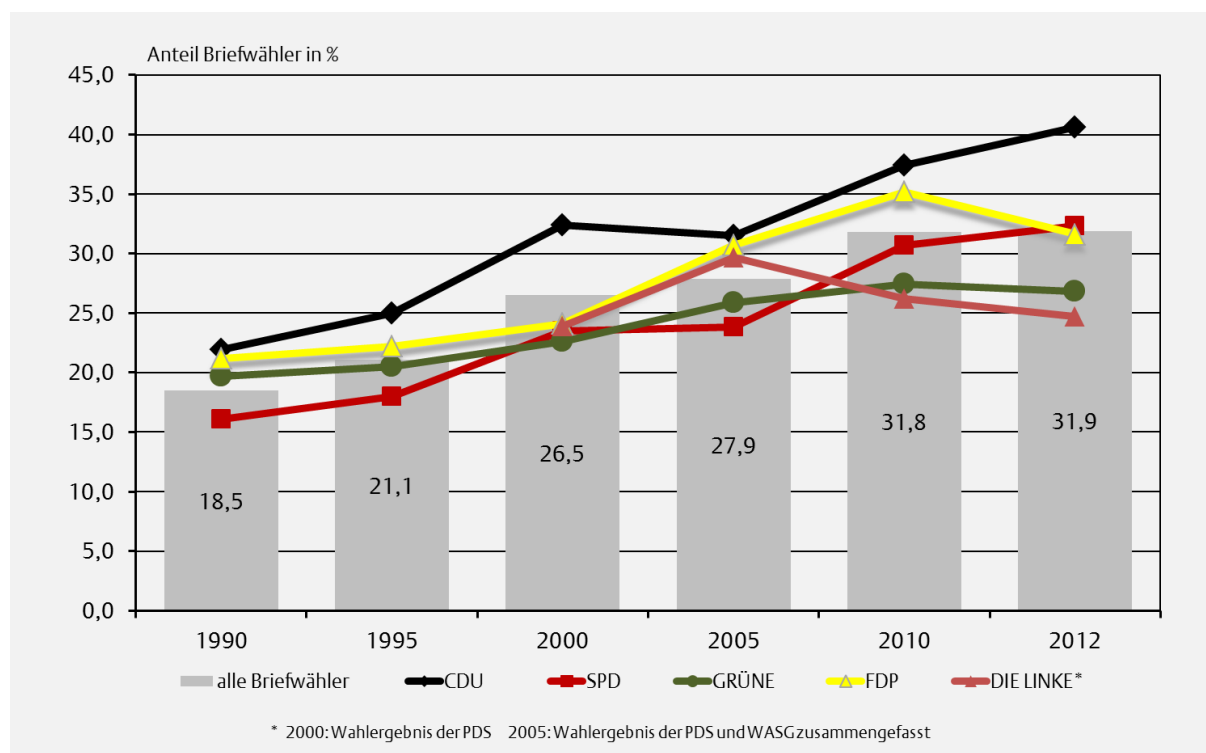
Wahltag	Wahlbe- rechtigte	Wähler/ -innen	Gültige Stimmen	Zweitstimmen/Zweitstimmenanteile in Prozent					
				CDU	SPD	GRÜNE	FDP	DIE LINKE*	Sonstige
				Zahl					
14.08.1949	411.507	297.333	293.169	127.374	97.583	x	34.399	x	33.813
06.09.1953	480.564	380.895	371.981	194.238	120.823	x	31.634	x	25.286
15.09.1957	533.579	448.534	430.910	249.000	136.472	x	28.420	x	17.018
17.09.1961	592.547	482.707	469.985	229.425	162.016	x	63.494	x	15.050
19.09.1965	593.707	481.104	473.489	218.619	202.162	x	37.877	x	14.831
28.09.1969	574.311	472.325	466.456	173.658	242.265	x	32.166	x	18.367
19.11.1972	574.394	514.081	510.728	179.532	269.943	x	57.274	x	3.979
03.10.1976	674.730	586.646	583.631	235.248	283.387	x	59.162	x	5.834
05.10.1980	669.453	567.996	563.062	206.491	269.911	9.242	74.167	x	3.251
06.03.1983	668.943	577.034	573.413	229.956	260.126	40.665	39.754	x	2.912
25.01.1987	678.259	550.547	546.382	189.810	234.676	61.336	55.024	x	5.536
02.12.1990	684.332	515.923	511.392	171.189	220.724	33.200	67.190	2.817	16.272
16.10.1994	672.483	531.738	524.262	169.100	219.512	63.729	46.639	9.057	16.225
27.09.1998	662.124	539.319	534.497	157.169	238.020	66.570	42.281	8.630	21.827
22.09.2002	670.457	515.531	514.091	149.066	214.189	84.702	45.992	9.785	10.357
18.09.2005	686.538	522.823	521.043	141.658	198.773	77.448	60.136	30.105	12.923
27.09.2009	703.424	496.338	492.274	132.283	126.700	88.310	76.764	44.508	23.709
22.09.2013	722.435	523.763	519.398	171.386	154.707	73.400	31.284	42.054	46.567
				in %					
14.08.1949	100	72,3	100	43,4	33,3	x	11,7	x	11,5
06.09.1953	100	79,3	100	52,2	32,5	x	8,5	x	6,8
15.09.1957	100	84,1	100	57,8	31,7	x	6,6	x	3,9
17.09.1961	100	81,5	100	48,8	34,5	x	13,5	x	3,2
19.09.1965	100	81,0	100	46,2	42,7	x	8,0	x	3,1
28.09.1969	100	82,2	100	37,2	51,9	x	6,9	x	3,9
19.11.1972	100	89,5	100	35,2	52,9	x	11,2	x	0,8
03.10.1976	100	86,9	100	40,3	48,6	x	10,1	x	1,0
05.10.1980	100	84,8	100	36,7	47,9	1,6	13,2	x	0,6
06.03.1983	100	86,3	100	40,1	45,4	7,1	6,9	x	0,5
25.01.1987	100	81,2	100	34,7	43,0	11,2	10,1	x	1,0
02.12.1990	100	75,4	100	33,5	43,2	6,5	13,1	0,6	3,2
16.10.1994	100	79,1	100	32,3	41,9	12,2	8,9	1,7	3,1
27.09.1998	100	81,5	100	29,4	44,5	12,5	7,9	1,6	4,1
22.09.2002	100	76,9	100	29,0	41,7	16,5	8,9	1,9	2,0
18.09.2005	100	76,2	100	27,2	38,1	14,9	11,5	5,8	2,5
27.09.2009	100	70,6	100	26,9	25,7	17,9	15,6	9,0	4,8
22.09.2013	100	72,5	100	33,0	29,8	14,1	6,0	8,1	9,0

\* vor 2005 PDS

Tabelle 810 Ergebnisse bei den Bundestagswahlen in Köln seit 1953 (Erststimmen)

Wahltag	Wahlbe- rechtigte	Wähler/ -innen	Gültige Stimmen	Erststimmen/Erststimmenanteile in Prozent					
				CDU	SPD	GRÜNE	FDP	DIE LINKE *	Sonstige
				Zahl					
06.09.1953	480.564	380.895	373.796	197.531	124.131	x	30.312	x	21.822
15.09.1957	533.579	448.534	438.876	255.240	142.413	x	27.544	x	13.679
17.09.1961	592.547	482.707	472.329	231.366	165.372	x	61.263	x	14.328
19.09.1965	593.707	481.104	468.172	219.850	206.815	x	28.668	x	12.839
28.09.1969	574.311	472.325	462.722	178.288	247.463	x	21.693	x	15.278
19.11.1972	574.394	514.081	508.346	180.665	296.180	x	27.119	x	4.382
03.10.1976	674.730	586.646	582.630	237.398	296.154	x	42.505	x	6.573
05.10.1980	669.453	567.996	561.093	214.394	282.056	12.940	49.085	x	2.618
06.03.1983	668.943	577.034	572.194	250.200	278.012	26.799	14.883	x	2.300
25.01.1987	678.259	550.547	545.270	211.734	255.248	46.316	25.122	x	6.850
02.12.1990	684.332	515.923	510.384	185.914	231.687	37.069	41.335	-	14.379
16.10.1994	672.483	531.738	521.695	191.071	239.937	52.851	19.736	5.733	12.367
27.09.1998	662.124	539.319	532.181	181.368	267.154	48.035	16.174	6.306	13.144
22.09.2002	670.457	515.531	513.203	164.623	248.419	55.572	30.451	8.153	5.985
18.09.2005	686.538	522.823	520.046	170.496	249.067	44.942	27.106	23.281	5.154
27.09.2009	703.424	496.338	490.895	159.025	171.228	71.622	44.890	37.140	6.990
22.09.2013	722.435	523.763	518.211	188.629	191.858	63.804	12.606	33.586	27.728
				in %					
06.09.1953	100	79,3	100	52,8	33,2	x	8,1	x	5,8
15.09.1957	100	84,1	100	58,2	32,5	x	6,3	x	3,1
17.09.1961	100	81,5	100	49,0	35,0	x	13,0	x	3,0
19.09.1965	100	81,0	100	47,0	44,2	x	6,1	x	2,7
28.09.1969	100	82,2	100	38,5	53,5	x	4,7	x	3,3
19.11.1972	100	89,5	100	35,5	58,3	x	5,3	x	0,9
03.10.1976	100	86,9	100	40,7	50,8	x	7,3	x	1,1
05.10.1980	100	84,8	100	38,2	50,3	2,3	8,7	x	0,5
06.03.1983	100	86,3	100	43,7	48,6	4,7	2,6	x	0,4
25.01.1987	100	81,2	100	38,8	46,8	8,5	4,6	x	1,3
02.12.1990	100	75,4	100	36,4	45,4	7,3	8,1	-	2,8
16.10.1994	100	79,1	100	36,6	46,0	10,1	3,8	1,1	2,4
27.09.1998	100	81,5	100	34,1	50,2	9,0	3,0	1,2	2,5
22.09.2002	100	76,9	100	32,1	48,4	10,8	5,9	1,6	1,2
18.09.2005	100	76,2	100	32,8	47,9	8,6	5,2	4,5	1,0
27.09.2009	100	70,6	100	32,4	34,9	14,6	9,1	7,6	1,4
22.09.2013	100	72,5	100	36,4	37,0	12,3	2,4	6,5	5,4

\* vor 2005 PDS



Grafik 806 Wahlbeteiligung und Stimmenverteilung bei den Bundestagswahlen in Köln seit 1990

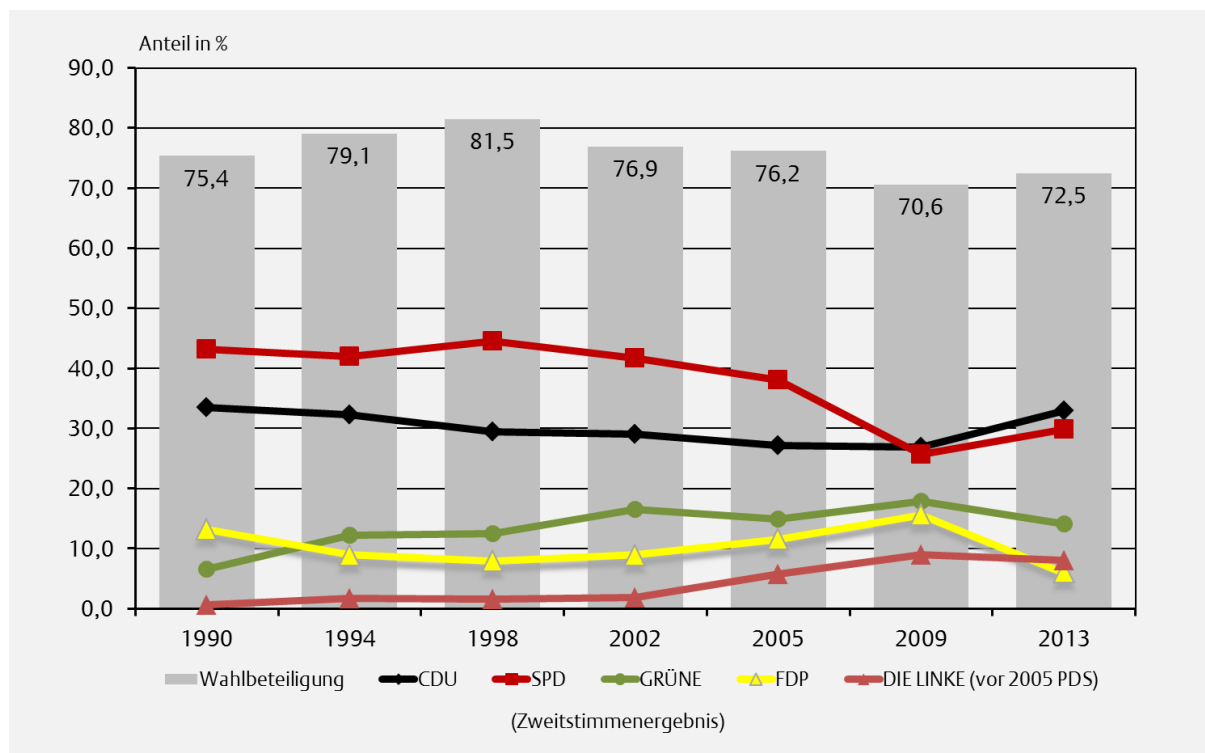

Grafik 807 Briefwähleranteile bei den Bundestagswahlen in Köln seit 1990



Tabelle 811 Europawahl in Köln am 25. Mai 2014 und 7. Juni 2009

Merkmal	Europawahl 2014		Europawahl 2009		Veränderung 2014/2009	
	Zahl	%	Zahl	%	Zahl	%-Punkte
Wahlberechtigte	729.081	100	705.314	100	23.767	-
Wähler/-innen	387.748	53,2	302.387	42,9	85.361	10,3
darunter Briefwähler/-innen	138.850	35,8	75.016	24,8	63.834	11,0
Gültige Stimmen	383.989	100	300.078	100	83.911	-
davon						
CDU	100.960	26,3	84.404	28,1	16.556	-1,8
SPD	119.279	31,1	67.619	22,5	51.660	8,6
GRÜNE	70.697	18,4	69.589	23,2	1.108	-4,8
FDP	18.624	4,9	42.378	14,1	-23.754	-9,2
DIE LINKE	26.661	6,9	16.118	5,4	10.543	1,5
REP	723	0,2	2.625	0,9	-1.902	-0,7
Tierschutzpartei	4.559	1,2	2.640	0,9	1.919	0,3
PIRATEN	7.171	1,9	3.005	1,0	4.166	0,9
FAMILIE	1.236	0,3	1.088	0,4	148	-0,1
Freie Wähler*	1.349	0,4	1.101	0,4	248	0,0
Volksabstimmung	845	0,2	529	0,2	316	0,0
PBC	258	0,1	345	0,1	-87	0,0
ÖDP	1.117	0,3	1.069	0,4	48	-0,1
CM	188	0,0	315	0,1	-127	-0,1
AUF	308	0,1	252	0,1	56	0,0
DKP	246	0,1	290	0,1	-44	0,0
BP	121	0,0	139	0,0	-18	0,0
PSG	121	0,0	108	0,0	13	0,0
BüSo	124	0,0	63	0,0	61	0,0
AfD	21.176	5,5	x	x	x	x
PRO NRW	3.495	0,9	x	x	x	x
MLPD	269	0,1	x	x	x	x
NPD	1.168	0,3	x	x	x	x
Die PARTEI	3.294	0,9	x	x	x	x
50Plus	x	x	455	0,2	x	x
AUFBRUCH	x	x	147	0,0	x	x
DIE FRAUEN	x	x	869	0,3	x	x
DIE VIOLETTEN	x	x	596	0,2		
DVU	x	x	654	0,2	x	x
EDE	x	x	151	0,1	x	x
FBI	x	x	214	0,1	x	x
Für Volksentscheide (Wählergemeinschaft)	x	x	281	0,1	x	x
GRAUE	x	x	537	0,2	x	x
Newropeans	x	x	235	0,1	x	x
RENTNER	x	x	1.471	0,5	x	x
RRP	x	x	791	0,3	x	x

\* 2009 = FW FREIE WÄHLER

Tabelle 812 Ergebnisse bei den Europawahlen in Köln seit 1979

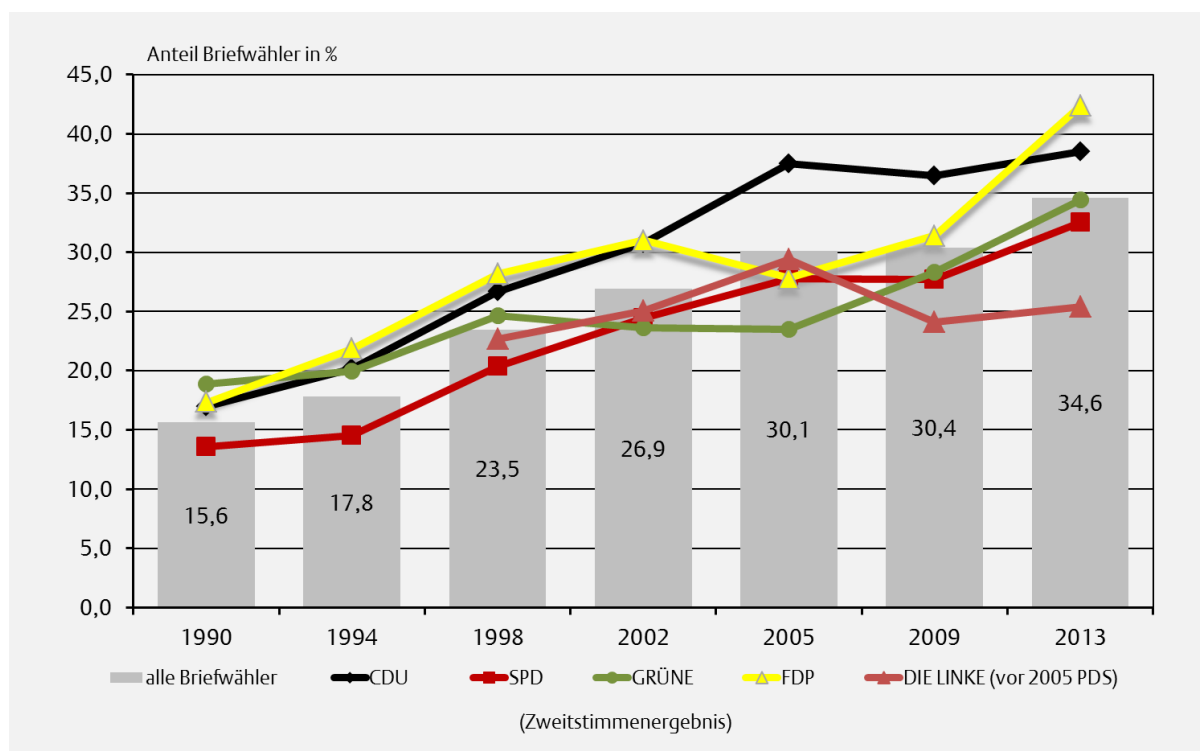
Wahltag	Wahlbe- rechtigte	Wähler/ -innen	Gültige Stimmen	Stimmen/Stimmenanteile in Prozent						
				CDU	SPD	GRÜNE	FDP	DIE LINKE *	Sonstige	
	Zahl									
	10.06.1979	667.996	412.601	410.333	173.891	186.713	17.017	29.138	x	3.574
	17.06.1984	669.440	364.501	360.799	139.009	152.811	37.920	17.037	x	14.022
	18.06.1989	683.400	398.056	395.331	121.090	167.732	46.313	26.601	x	33.595
	12.06.1994	675.515	381.828	378.705	115.743	146.103	65.224	19.876	3.981	27.778
	13.06.1999	661.883	272.823	272.151	110.748	95.917	38.635	11.835	6.155	8.861
	13.06.2004	673.585	270.101	268.435	92.349	64.006	63.241	23.102	8.191	17.546
	07.06.2009	705.314	302.387	300.078	84.404	67.619	69.589	42.378	16.118	19.970
	25.05.2014	729.081	387.748	383.989	100.960	119.279	70.697	18.624	26.661	47.768
	in %									
	10.06.1979	100	61,8	100	42,4	45,5	4,1	7,1	x	0,9
	17.06.1984	100	54,4	100	38,5	42,4	10,5	4,7	x	3,9
	18.06.1989	100	58,2	100	30,6	42,4	11,7	6,7	x	8,5
	12.06.1994	100	56,5	100	30,6	38,6	17,2	5,2	1,1	7,3
	13.06.1999	100	41,2	100	40,7	35,2	14,2	4,3	2,3	3,3
	13.06.2004	100	40,1	100	34,4	23,8	23,6	8,6	3,1	6,5
	07.06.2009	100	42,9	100	28,1	22,5	23,2	14,1	5,4	6,7
	25.05.2014	100	53,2	100	26,3	31,1	18,4	4,9	6,9	12,4

\* vor 2005 PDS

Grafik 808 Wahlbeteiligung und Stimmenverteilung bei den Europawahlen in Köln seit 1989

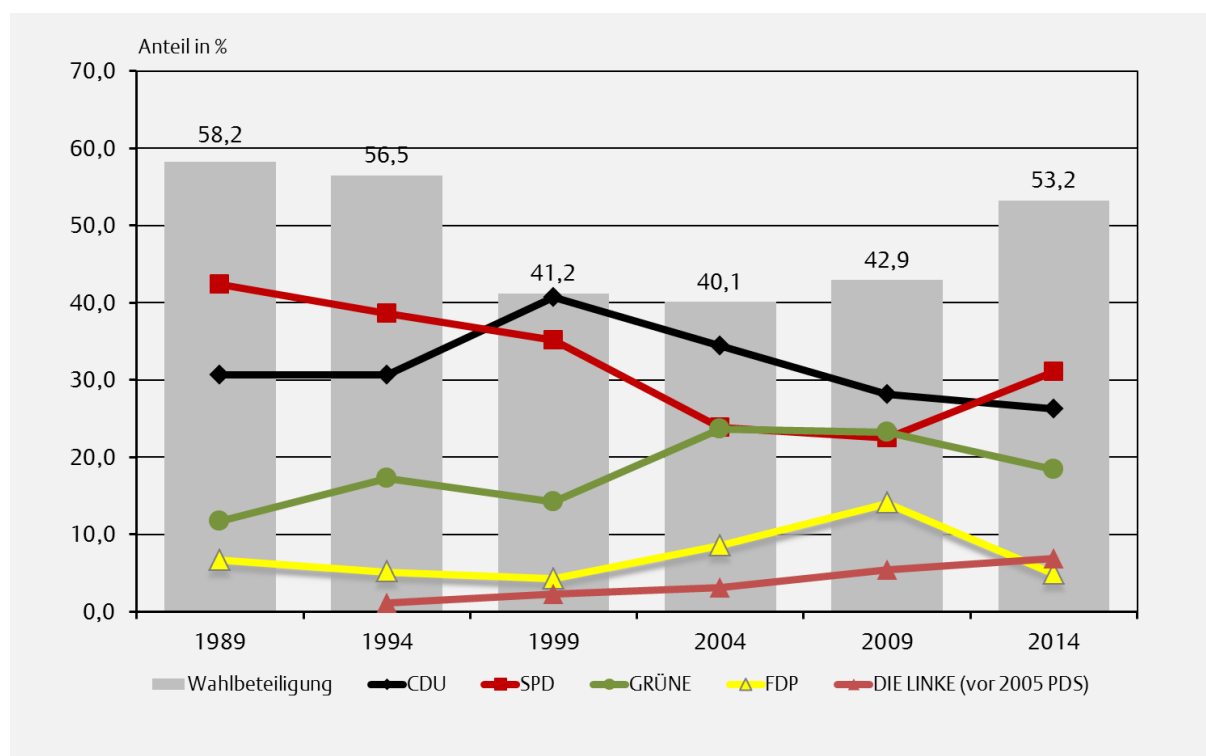

Grafik 809 Briefwähleranteile bei den Europawahlen in Köln seit 1989



Tabelle 813 Integrationsratswahl in Köln am 25. Mai 2014

Merkmal	Integrationsratswahl		
	absolut	%	Sitz- verteilung
Wahlberechtigte	225.251	100	x
Wähler/-innen	34.811	15,5	x
Gültige Stimmen	30.367	100	22
davon			
Liste der deutsch-türkischen Sozialdemokraten (TSD)	3.549	11,7	2
YAN	669	2,2	-
Montenero, Einzelbewerber	317	1,0	-
Litvinov, Einzelbewerber	766	2,5	1
Kölner Liste	2.554	8,4	2
Demokratische Integration Köln (DEIN KÖLN)	2.317	7,6	2
Linke Internationale Liste (LiL)	3.576	11,8	3
STC- the Network	659	2,2	-
Colonia International (CI)	1.881	6,2	1
Gemeinsames Köln (GK)	986	3,2	1
Integrationsnetzwerk Köln (INK)	838	2,8	1
EINHEIT	1.794	5,9	1
Italiani per Colonia	2.267	7,5	2
Bündnis für Innovation & Gerechtigkeit (BIG)	173	0,6	1
Liste Birlik (LB)	2.076	6,8	1
DIF	662	2,2	-
GRÜN-Offene Liste Migration	2.791	9,2	2
BÜNDNIS 14 Afrika	793	2,6	1
DIALOG	425	1,4	-
Mevlana	1.058	3,5	1
Sirkeci, Einzelbewerberin	84	0,3	-
Özkan, Einzelbewerber	132	0,4	-

Tabelle 814 Ergebnisse bei den Integrationsratswahlen in Köln seit 1984

Wahltag *	Wahl- berechtigte	Wähler/-innen		Gültige Stimmen		Wahlform	
		absolut	%	absolut	%	Urne	Brief
02.12.1984	64.537	22.337	34,6	22.116	99,0	ja	
03.12.1989	72.256	23.145	32,0	22.694	98,1	ja	
26.03.1995	127.032	28.609	22,5	28.131	98,3	ja	
07.11.1999	144.234	15.226	10,6	15.169	99,6	ja	
21.11.2004	145.940	24.317	16,7	24.138	99,3		ja
07.02.2010	146.731	11.447	7,8	11.385	99,5	ja	ja
25.05.2014	225.251	34.811	15,5	30.367	91,7	ja	ja

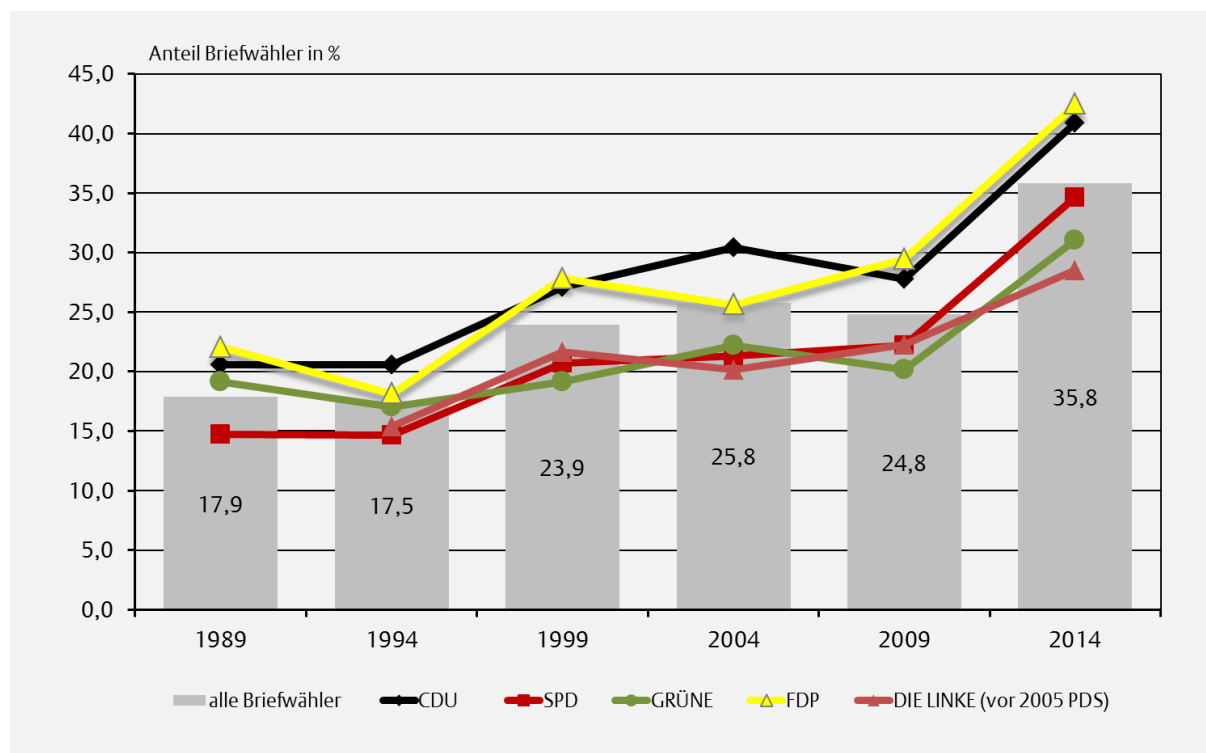
\* bis 1999 Ausländerbeiratswahlen

Tabelle 815 Ergebnisse bei der Seniorenvertreterwahl nach Stadtbezirken am 21. November 2011

Stadtbezirk Stadt Köln	Wahlberechtigte	Wähler/ -innen	Wahl- beteiligung %	Gültige Stimmzettel	
				absolut	%
1 Innenstadt	23.249	5.957	25,6	5.949	99,9
2 Rodenkirchen	26.191	8.011	30,6	8.001	99,9
3 Lindenthal	32.519	10.440	32,1	10.410	99,7
4 Ehrenfeld	20.950	5.659	27,0	5.640	99,7
5 Nippes	26.694	7.177	26,9	7.154	99,7
6 Chorweiler	19.840	5.176	26,1	5.166	99,8
7 Porz	28.181	7.375	26,2	7.344	99,6
8 Kalk	25.888	6.824	26,4	6.799	99,6
9 Mülheim	34.166	9.599	28,1	9.575	99,7
Stadt Köln	237.678	66.218	27,9	66.038	99,7

Tabelle 816 Ergebnisse bei den Seniorenvertreterwahlen in Köln seit 1978

Wahltag	Wahlberechtigte *	Wähler/ -innen	Wahl- beteiligung %	Gültige Stimmzettel	
				absolut	%
27.11.-01.12.1978	.	.	9,7	.	.
22.11.-26.11.1982	181.853	10.349	5,7	.	.
25.08.-21.09.1986	184.194	73.247	39,8	72.880	99,5
03.11.1991	197.021	72.277	36,7	71.894	99,5
03.11.1996	204.940	79.060	38,6	78.838	99,7
04.11.2001	249.153	69.754	28,0	69.373	99,5
06.11.2006	232.458	63.051	27,1	62.763	99,5
21.11.2011	237.678	66.218	27,9	66.038	99,7

\* ab 2006 Mindestalter geändert von 58 auf 60

## Zeichenerklärung und allgemeine Hinweise

-	= Zahlenwert genau Null
0	= Zahlenwert ist kleiner als die Hälfte der verwendeten Einheit und daher nicht darstellbar
.	= Zahlenwert ist unbekannt bzw. aus technischen Gründen nicht feststellbar
p	= Zahlenwert ist vorläufig
x	= Angabe kommt aus sachlogischen Gründen nicht in Frage
r	= berichtigte Zahl
davon	= Summe der Einzelpositionen ergibt Gesamtsumme
darunter	= nur ausgewählte Einzelpositionen

Bestandszahlen gelten für das Ende der jeweiligen Berichtszeit, falls nicht anders angegeben.  
Abweichungen in den Summen erklären sich durch Auf- bzw. Abrundungen.

© Nachdruck oder Nachveröffentlichung, auch auszugsweise, nur mit Quellenangabe gestattet.

Grafiken, Karten und Tabellen ohne Quellenangabe basieren auf Daten und Berechnungen der Stadt Köln.