

Nr. Titel Seite

Verzeichnis der Tabellen

| | | |
|-----|--|-----|
| 801 | Ergebnisse der Kommunalwahlen in Köln seit 1946 | 188 |
| 802 | Kommunalwahl in Köln am 30. August 2009 - Wahl der Bezirksvertretungen | 190 |
| 803 | Oberbürgermeisterwahl in Köln 2009 | 191 |
| 804 | Ergebnisse der Landtagswahlen in Köln seit 1947 | 192 |
| 805 | Ergebnisse der Bundestagswahlen in Köln seit 1949 (Zweitstimmen) | 193 |
| 806 | Ergebnisse der Bundestagswahlen in Köln seit 1953 (Erststimmen) | 194 |
| 807 | Ergebnisse der Europawahlen in Köln seit 1979 | 195 |
| 808 | Ergebnisse der Integrationsratswahlen in Köln seit 1984 | 197 |
| 809 | Ergebnisse der Integrationsratswahl in Köln am 21.11.2004 | 197 |
| 810 | Ergebnisse der Seniorenvertreterwahlen in Köln seit 1978 | 198 |
| 811 | Ergebnisse der Seniorenvertreterwahl nach Stadtbezirken am 06.11.2006 | 198 |

Verzeichnis der Grafiken

| | | |
|-----|--|-----|
| 801 | Kölner Stadtrat 2009 | 191 |
| 802 | Wähler/-innen und Nichtwähler/-innen in Köln seit 2000 | 196 |
| 803 | Entwicklung der Briefwähleranteile seit 2000 | 196 |

Verzeichnis der Karten

| | | |
|-----|---|-----|
| 801 | Die Kölner Stadtteile – Wahlbeteiligung bei der Kommunalwahl am 30. August 2009 | 189 |
|-----|---|-----|

Überblick

Kommunalwahl am 30. August 2009

Amtliches Endergebnis in %

| | |
|-----------|------|
| CDU | 27,9 |
| SPD | 28,0 |
| GRÜNE | 21,7 |
| FDP | 9,4 |
| pro Köln | 5,4 |
| DIE LINKE | 4,8 |
| Sonstige | 2,8 |

Wahlbeteiligung 49,1

Sitzverteilung im Kölner Stadtrat

| | |
|---------------|----|
| CDU | 25 |
| SPD | 25 |
| GRÜNE | 20 |
| FDP | 9 |
| pro Köln | 5 |
| DIE LINKE | 4 |
| FW - KBB | 1 |
| DEINE FREUNDE | 1 |

Gewählter Oberbürgermeister: Jürgen Roters (SPD)
mit 54,7 % der gültigen Stimmen

Tabelle 801 Ergebnisse der Kommunalwahlen in Köln seit 1946

| Wahltag | Wahlberechtigte | Wähler/-innen | Gültige Stimmen | Stimmen / Prozentwerte / Sitze | | | | | | |
|----------------|-----------------|---------------|-----------------|--------------------------------|---------|---------|--------|----------|--------------|----------|
| | | | | CDU | SPD | GRÜNE * | FDP | pro Köln | DIE LINKE ** | Sonstige |
| Stimmen | | | | | | | | | | |
| 13.10.1946 | 317.914 | 233.823 | 227.040 | 121.225 | 78.464 | x | 1.519 | x | x | 25.832 |
| 17.10.1948 | 394.498 | 215.993 | 211.484 | 89.918 | 79.710 | x | 15.293 | x | x | 26.563 |
| 09.11.1952 | 466.046 | 296.540 | 291.752 | 125.580 | 108.219 | x | 33.344 | x | x | 24.609 |
| 28.10.1956 | 522.390 | 341.387 | 337.956 | 141.547 | 155.295 | x | 24.490 | x | x | 16.624 |
| 19.03.1961 | 582.019 | 392.214 | 389.524 | 176.911 | 182.454 | x | 29.141 | x | x | 1.018 |
| 27.09.1964 | 589.332 | 381.828 | 379.130 | 144.620 | 217.534 | x | 16.880 | x | x | 96 |
| 09.11.1969 | 566.709 | 349.969 | 347.666 | 134.127 | 187.082 | x | 20.988 | x | x | 5.469 |
| 04.05.1975 | 685.001 | 554.034 | 548.301 | 235.002 | 262.132 | x | 45.679 | x | x | 5.488 |
| 30.09.1979 | 668.331 | 402.851 | 399.313 | 176.758 | 177.891 | 15.974 | 26.282 | x | x | 2.408 |
| 30.09.1984 | 665.659 | 385.102 | 381.410 | 144.199 | 176.880 | 41.285 | 17.114 | x | x | 1.932 |
| 01.10.1989 | 678.471 | 405.493 | 401.131 | 122.282 | 168.922 | 47.060 | 28.052 | x | x | 34.815 |
| 16.10.1994 | 668.111 | 527.564 | 520.702 | 176.408 | 221.520 | 84.392 | 18.462 | x | x | 19.920 |
| 12.09.1999 | 711.252 | 325.833 | 324.384 | 146.694 | 98.295 | 51.073 | 13.356 | x | 6.948 | 8.018 |
| 26.09.2004 | 731.637 | 352.713 | 350.792 | 114.748 | 108.620 | 58.057 | 26.018 | 16.531 | 10.369 | 16.449 |
| 30.08.2009 | 764.876 | 375.429 | 371.324 | 103.486 | 104.029 | 80.455 | 34.965 | 19.895 | 17.960 | 10.534 |
| in % | | | | | | | | | | |
| 13.10.1946 | 100 | 73,6 | 100 | 53,4 | 34,6 | x | 0,7 | x | x | 11,4 |
| 17.10.1948 | 100 | 54,8 | 100 | 42,5 | 37,7 | x | 7,2 | x | x | 12,6 |
| 09.11.1952 | 100 | 63,6 | 100 | 43,0 | 37,1 | x | 11,4 | x | x | 8,4 |
| 28.10.1956 | 100 | 65,4 | 100 | 41,9 | 46,0 | x | 7,2 | x | x | 4,9 |
| 19.03.1961 | 100 | 67,4 | 100 | 45,4 | 46,8 | x | 7,5 | x | x | 0,3 |
| 27.09.1964 | 100 | 64,8 | 100 | 38,1 | 57,4 | x | 4,5 | x | x | 0,0 |
| 09.11.1969 | 100 | 61,8 | 100 | 38,6 | 53,8 | x | 6,0 | x | x | 1,6 |
| 04.05.1975 | 100 | 80,9 | 100 | 42,9 | 47,8 | x | 8,3 | x | x | 1,0 |
| 30.09.1979 | 100 | 60,3 | 100 | 44,3 | 44,5 | 4,0 | 6,6 | x | x | 0,6 |
| 30.09.1984 | 100 | 57,9 | 100 | 37,8 | 46,4 | 10,8 | 4,5 | x | x | 0,5 |
| 01.10.1989 | 100 | 59,8 | 100 | 30,5 | 42,1 | 11,7 | 7,0 | x | x | 8,7 |
| 16.10.1994 | 100 | 79,0 | 100 | 33,9 | 42,5 | 16,2 | 3,5 | x | x | 3,8 |
| 12.09.1999 | 100 | 45,8 | 100 | 45,2 | 30,3 | 15,7 | 4,1 | x | 2,1 | 2,5 |
| 26.09.2004 | 100 | 48,2 | 100 | 32,7 | 31,0 | 16,6 | 7,4 | 4,7 | 3,0 | 4,7 |
| 30.08.2009 | 100 | 49,1 | 100 | 27,9 | 28,0 | 21,7 | 9,4 | 5,4 | 4,8 | 2,8 |
| Sitze | | | | | | | | | | |
| 13.10.1946 | x | x | x | 41 | 8 | x | - | x | x | 2 |
| 17.10.1948 | x | x | x | 17 | 19 | x | 3 | x | x | 5 |
| 09.11.1952 | x | x | x | 31 | 26 | x | 9 | x | x | - |
| 28.10.1956 | x | x | x | 29 | 32 | x | 5 | x | x | - |
| 19.03.1961 | x | x | x | 30 | 31 | x | 5 | x | x | - |
| 27.09.1964 | x | x | x | 27 | 40 | x | - | x | x | - |
| 09.11.1969 | x | x | x | 26 | 37 | x | 4 | x | x | - |
| 04.05.1975 | x | x | x | 40 | 44 | x | 7 | x | x | - |
| 30.09.1979 | x | x | x | 42 | 43 | - | 6 | x | x | - |
| 30.09.1984 | x | x | x | 36 | 45 | 10 | - | x | x | - |
| 01.10.1989 | x | x | x | 30 | 41 | 11 | 6 | x | x | 7 |
| 16.10.1994 | x | x | x | 33 | 42 | 16 | - | x | x | - |
| 12.09.1999 | x | x | x | 43 | 29 | 15 | 4 | x | 2 | - |
| 26.09.2004 | x | x | x | 29 | 28 | 15 | 7 | 4 | 3 | 4 |
| 30.08.2009 | x | x | x | 25 | 25 | 20 | 9 | 5 | 4 | 2 |

* 1979 - Kölner Alternative ** vor 2005 PDS

Karte 801 Die Kölner Stadtteile – Wahlbeteiligung bei der Kommunalwahl am 30. August 2009



Tabelle 802 Kommunalwahl in Köln am 30. August 2009 Wahl der Bezirksvertretungen

| Stadtbezirk | Wahl- beteiligung % | CDU | SPD | GRÜNE | FDP | pro Köln | DIE LINKE | Sonstige |
|----------------------------|------------------------|------|------|-------|------|----------|-----------|----------|
| Stimmenanteile in % | | | | | | | | |
| 1 Innenstadt | 51,1 | 19,9 | 21,7 | 37,7 | 9,4 | 2,8 | 6,0 | 2,4 |
| 2 Rodenkirchen | 52,6 | 31,0 | 22,5 | 23,3 | 12,6 | 3,8 | 3,8 | 3,1 |
| 3 Lindenthal | 57,2 | 32,1 | 23,0 | 24,4 | 12,7 | 2,6 | 3,1 | 2,1 |
| 4 Ehrenfeld | 46,9 | 19,8 | 30,0 | 28,4 | 6,7 | 6,5 | 5,9 | 2,7 |
| 5 Nippes | 50,0 | 21,8 | 30,6 | 25,5 | 7,0 | 6,0 | 5,3 | 3,8 |
| 6 Chorweiler | 44,9 | 33,3 | 31,2 | 12,9 | 7,5 | 8,3 | 4,2 | 2,5 |
| 7 Porz | 46,6 | 34,3 | 30,5 | 13,3 | 8,2 | 7,3 | 4,2 | 2,1 |
| 8 Kalk | 42,1 | 28,9 | 33,1 | 14,6 | 7,6 | 7,3 | 5,8 | 2,9 |
| 9 Mülheim | 45,6 | 26,3 | 33,0 | 17,3 | 8,0 | 6,8 | 6,1 | 2,5 |
| Sitze | | | | | | | | |
| 1 Innenstadt | x | 4 | 4 | 7 | 2 | 1 | 1 | - |
| 2 Rodenkirchen | x | 6 | 4 | 5 | 2 | 1 | 1 | - |
| 3 Lindenthal | x | 6 | 4 | 5 | 2 | 1 | 1 | - |
| 4 Ehrenfeld | x | 4 | 6 | 6 | 1 | 1 | 1 | - |
| 5 Nippes | x | 5 | 6 | 5 | 1 | 1 | 1 | - |
| 6 Chorweiler | x | 6 | 6 | 3 | 1 | 2 | 1 | - |
| 7 Porz | x | 6 | 6 | 3 | 2 | 1 | 1 | - |
| 8 Kalk | x | 6 | 7 | 3 | 1 | 1 | 1 | - |
| 9 Mülheim | x | 5 | 7 | 3 | 2 | 1 | 1 | - |

Tabelle 803 Oberbürgermeisterwahl in Köln 2009

| Merkmal | Oberbürgermeisterwahl 2009 | | Oberbürgermeisterwahl 2000 (Hauptwahl)* | | Differenz | |
|---------------------------------|----------------------------|------|---|------|-----------|---------------|
| | absolut | % | absolut | % | absolut | Prozentpunkte |
| Wahlberechtigte | 764.876 | 100 | 712.189 | 100 | - | - |
| Wähler/-innen | 374.823 | 49,0 | 290.836 | 38,0 | 83.987 | 11,0 |
| darunter Briefwähler/-innen | 103.528 | 13,5 | 88.831 | 11,6 | 14.697 | 1,9 |
| Gültige Stimmen | 369.970 | 100 | 289.825 | 100 | 80.145 | - |
| Peter Kurth (CDU) | 123.028 | 33,3 | 137.040 | 47,3 | -14.012 | -14,0 |
| Jürgen Roters** (SPD/GRÜNE) | 202.281 | 54,7 | 139.182 | 48,0 | 63.099 | 6,7 |
| Ralph Sterck (FDP) | 20.572 | 5,6 | 5.837 | 2,0 | 14.735 | 3,6 |
| Markus Kurt Beisicht (pro Köln) | 17.756 | 4,8 | 981 | 0,3 | 16.775 | 4,5 |
| Dr. Martin Müser (FW - KBB) | 6.333 | 1,7 | - | - | - | - |
| Sonstige | - | - | 6.785 | 2,3 | - | - |

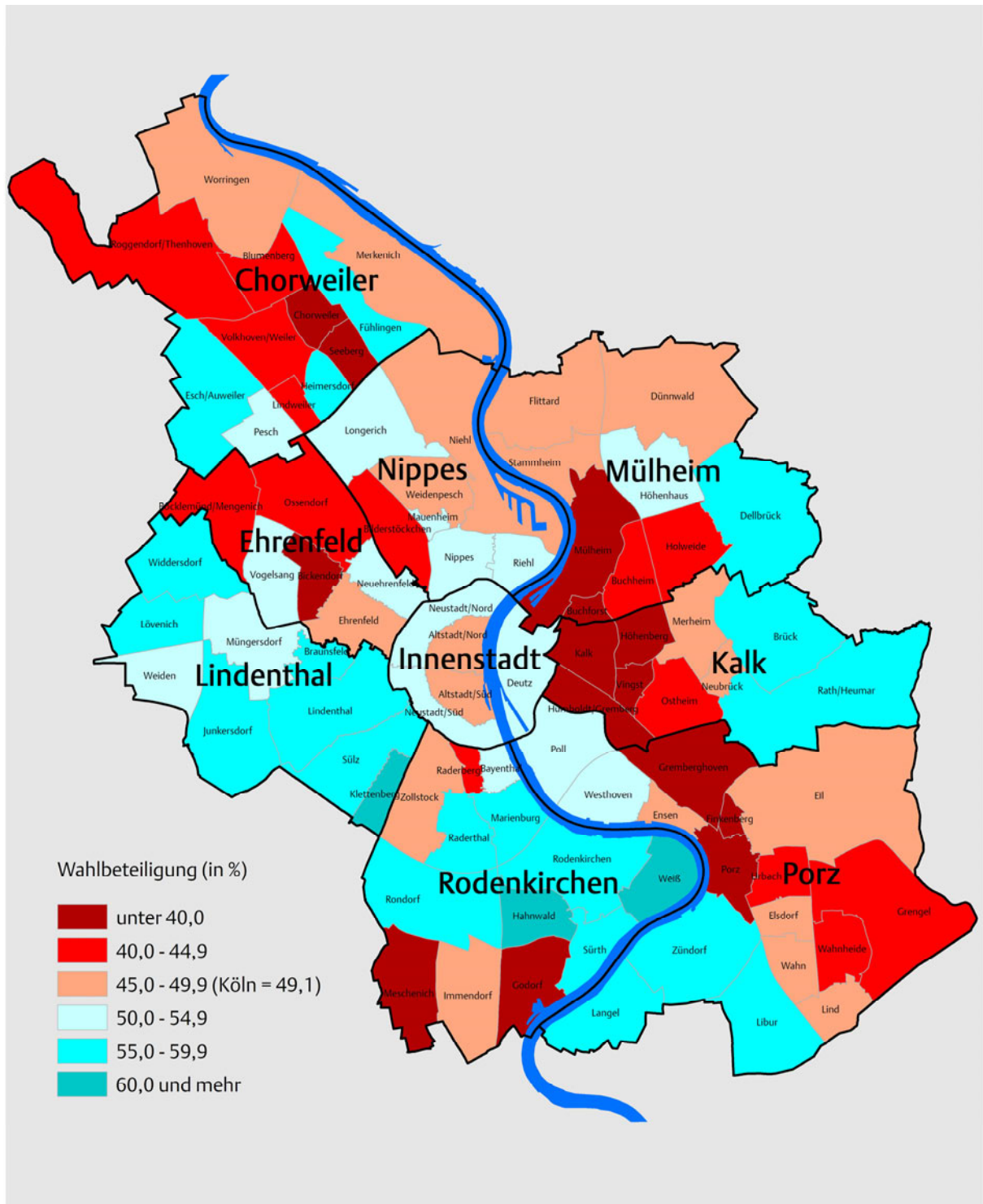
* Kandidaten 2000: Fritz Schramma (CDU), Anke Brunn (SPD), Barbara Moritz (GRÜNE), Stephan Flug (pro Köln)
 ** Jürgen Roters ist der gemeinsame Kandidat von SPD und GRÜNE. Zum Vergleich sind daher die Stimmen der Oberbürgermeisterwahl 2000 für Anke Brunn (SPD) und Barbara Moritz (GRÜNE) zusammengefasst.

Grafik 801 Kölner Stadtrat 2009



Tabelle 804 Ergebnisse der Landtagswahlen in Köln seit 1947

| Wahltag | Wahlbe- rechtigte | Wähler/ -innen | Gültige Stimmen | Stimmen | | | | | |
|----------------|----------------------|-------------------|--------------------|---------|---------|--------|--------|------------|----------|
| | | | | SPD | CDU | FDP | GRÜNE | DIE LINKE* | Sonstige |
| Stimmen | | | | | | | | | |
| 20.04.1947 | 349.292 | 198.893 | 192.506 | 57.072 | 88.196 | 8.248 | x | x | 38.990 |
| 18.06.1950 | 425.326 | 261.167 | 255.433 | 79.314 | 116.175 | 36.168 | x | x | 23.776 |
| 27.06.1954 | 487.838 | 291.598 | 287.628 | 98.375 | 133.496 | 34.618 | x | x | 21.139 |
| 06.07.1958 | 546.387 | 357.990 | 355.124 | 137.161 | 186.092 | 25.481 | x | x | 6.390 |
| 08.07.1962 | 591.018 | 368.797 | 365.501 | 165.737 | 170.102 | 19.450 | x | x | 10.212 |
| 10.07.1966 | 587.897 | 390.616 | 387.380 | 203.660 | 157.446 | 25.575 | x | x | 699 |
| 14.06.1970 | 593.955 | 381.891 | 380.200 | 190.606 | 151.674 | 30.502 | x | x | 7.418 |
| 04.05.1975 | 686.421 | 556.292 | 552.021 | 263.936 | 236.131 | 45.893 | x | x | 6.061 |
| 11.05.1980 | 669.114 | 492.282 | 489.865 | 247.440 | 192.346 | 29.135 | 18.765 | x | 2.179 |
| 12.05.1985 | 667.778 | 458.940 | 455.648 | 245.346 | 146.729 | 30.740 | 28.554 | x | 4.279 |
| 13.05.1990 | 682.745 | 455.543 | 453.155 | 231.570 | 139.106 | 32.874 | 35.199 | x | 14.406 |
| 14.05.1995 | 667.521 | 398.178 | 395.831 | 171.535 | 126.909 | 18.786 | 64.986 | x | 13.615 |
| 14.05.2000 | 660.149 | 343.237 | 341.903 | 140.208 | 112.304 | 31.040 | 47.536 | 5.166 | 5.649 |
| 22.05.2005 | 681.684 | 408.696 | 406.810 | 151.248 | 147.820 | 29.924 | 52.398 | 5.423 | 19.997 |
| in % | | | | | | | | | |
| 20.04.1947 | 100 | 56,9 | 100 | 29,6 | 45,8 | 4,3 | x | x | 20,3 |
| 18.06.1950 | 100 | 61,4 | 100 | 31,1 | 45,5 | 14,2 | x | x | 9,3 |
| 27.06.1954 | 100 | 59,8 | 100 | 34,2 | 46,4 | 12,0 | x | x | 7,3 |
| 06.07.1958 | 100 | 65,5 | 100 | 38,6 | 52,4 | 7,2 | x | x | 1,8 |
| 08.07.1962 | 100 | 62,4 | 100 | 45,3 | 46,5 | 5,3 | x | x | 2,8 |
| 10.07.1966 | 100 | 66,4 | 100 | 52,6 | 40,6 | 6,6 | x | x | 0,2 |
| 14.06.1970 | 100 | 64,3 | 100 | 50,1 | 39,9 | 8,0 | x | x | 2,0 |
| 04.05.1975 | 100 | 81,0 | 100 | 47,8 | 42,8 | 8,3 | x | x | 1,1 |
| 11.05.1980 | 100 | 73,6 | 100 | 50,5 | 39,3 | 5,9 | 3,8 | x | 0,4 |
| 12.05.1985 | 100 | 68,7 | 100 | 53,8 | 32,2 | 6,7 | 6,3 | x | 0,9 |
| 13.05.1990 | 100 | 66,7 | 100 | 51,1 | 30,7 | 7,3 | 7,8 | x | 3,2 |
| 14.05.1995 | 100 | 59,7 | 100 | 43,3 | 32,1 | 4,7 | 16,4 | x | 3,4 |
| 14.05.2000 | 100 | 52,0 | 100 | 41,0 | 32,8 | 9,1 | 13,9 | 1,5 | 1,7 |
| 22.05.2005 | 100 | 60,0 | 100 | 37,2 | 36,3 | 7,4 | 12,9 | 1,3 | 4,9 |

* vor 2005 PDS

Tabelle 805 Ergebnisse der Bundestagswahlen in Köln seit 1949 (Zweitstimmen)

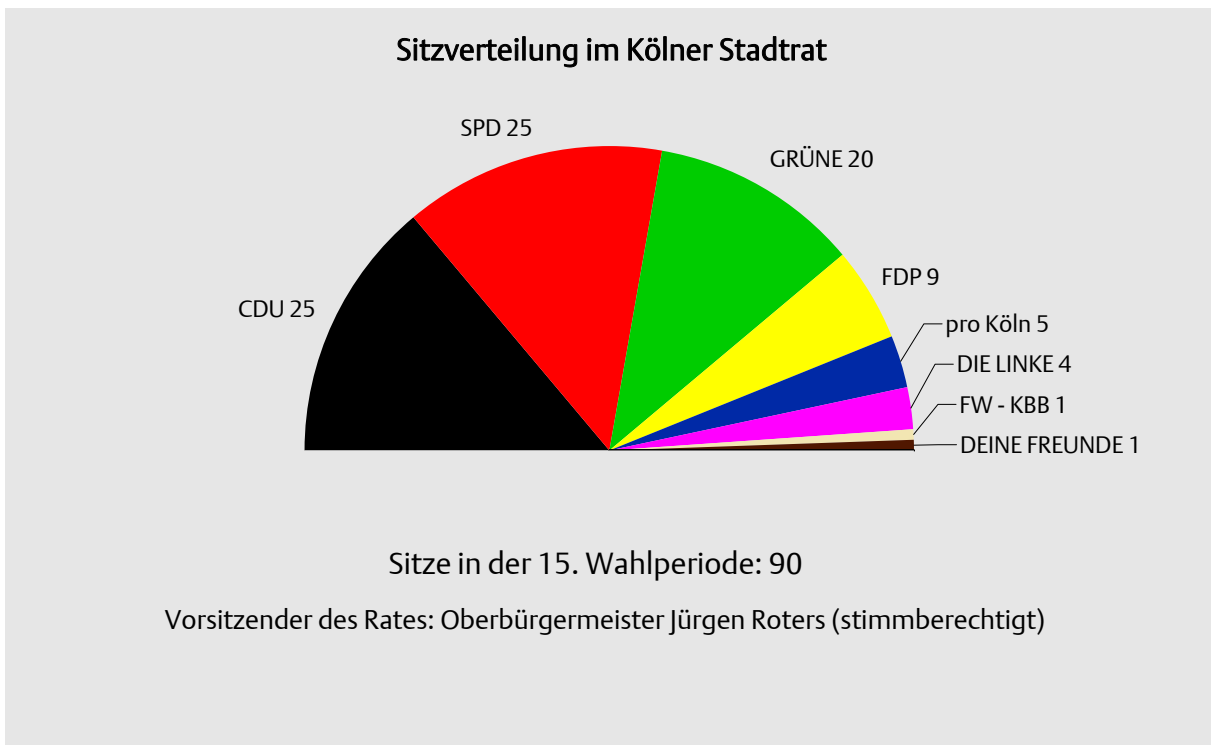
| Wahltag | Wahlbe- rechtigte | Wähler/ -innen | Gültige Stimmen | Zweitstimmen | | | | | |
|---------------------|----------------------|-------------------|--------------------|--------------|---------|--------|--------|------------|----------|
| | | | | SPD | CDU | GRÜNE | FDP | DIE LINKE* | Sonstige |
| Zweitstimmen | | | | | | | | | |
| 14.08.1949 | 411.507 | 297.333 | 293.169 | 97.583 | 127.374 | x | 34.399 | x | 33.813 |
| 06.09.1953 | 480.564 | 380.895 | 371.981 | 120.823 | 194.238 | x | 31.634 | x | 25.286 |
| 15.09.1957 | 533.579 | 448.534 | 430.910 | 136.472 | 249.000 | x | 28.420 | x | 17.018 |
| 17.09.1961 | 592.547 | 482.707 | 469.985 | 162.016 | 229.425 | x | 63.494 | x | 15.050 |
| 19.09.1965 | 593.707 | 481.104 | 473.489 | 202.162 | 218.619 | x | 37.877 | x | 14.831 |
| 28.09.1969 | 574.311 | 472.325 | 466.456 | 242.265 | 173.658 | x | 32.166 | x | 18.367 |
| 19.11.1972 | 574.394 | 514.081 | 510.728 | 269.943 | 179.532 | x | 57.274 | x | 3.979 |
| 03.10.1976 | 674.730 | 586.646 | 583.631 | 283.387 | 235.248 | x | 59.162 | x | 5.834 |
| 05.10.1980 | 669.453 | 567.996 | 563.062 | 269.911 | 206.491 | 9.242 | 74.167 | x | 3.251 |
| 06.03.1983 | 668.943 | 577.034 | 573.413 | 260.126 | 229.956 | 40.665 | 39.754 | x | 2.912 |
| 25.01.1987 | 678.259 | 550.547 | 546.382 | 234.676 | 189.810 | 61.336 | 55.024 | x | 5.536 |
| 02.12.1990 | 684.332 | 515.923 | 511.392 | 220.724 | 171.189 | 33.200 | 67.190 | 2.817 | 16.272 |
| 16.10.1994 | 672.483 | 531.738 | 524.262 | 219.512 | 169.100 | 63.729 | 46.639 | 9.057 | 16.225 |
| 27.09.1998 | 662.124 | 539.319 | 534.497 | 238.020 | 157.169 | 66.570 | 42.281 | 8.630 | 21.827 |
| 22.09.2002 | 670.457 | 515.531 | 514.091 | 214.189 | 149.066 | 84.702 | 45.992 | 9.785 | 10.357 |
| 18.09.2005 | 686.538 | 522.823 | 521.043 | 198.773 | 141.658 | 77.448 | 60.136 | 30.105 | 12.923 |
| 27.09.2009 | 703.424 | 496.338 | 492.274 | 126.700 | 132.283 | 88.310 | 76.764 | 44.508 | 23.709 |
| in % | | | | | | | | | |
| 14.08.1949 | 100 | 72,3 | 100 | 33,3 | 43,4 | x | 11,7 | x | 11,5 |
| 06.09.1953 | 100 | 79,3 | 100 | 32,5 | 52,2 | x | 8,5 | x | 6,8 |
| 15.09.1957 | 100 | 84,1 | 100 | 31,7 | 57,8 | x | 6,6 | x | 3,9 |
| 17.09.1961 | 100 | 81,5 | 100 | 34,5 | 48,8 | x | 13,5 | x | 3,2 |
| 19.09.1965 | 100 | 81,0 | 100 | 42,7 | 46,2 | x | 8,0 | x | 3,1 |
| 28.09.1969 | 100 | 82,2 | 100 | 51,9 | 37,2 | x | 6,9 | x | 3,9 |
| 19.11.1972 | 100 | 89,5 | 100 | 52,9 | 35,2 | x | 11,2 | x | 0,8 |
| 03.10.1976 | 100 | 86,9 | 100 | 48,6 | 40,3 | x | 10,1 | x | 1,0 |
| 05.10.1980 | 100 | 84,8 | 100 | 47,9 | 36,7 | 1,6 | 13,2 | x | 0,6 |
| 06.03.1983 | 100 | 86,3 | 100 | 45,4 | 40,1 | 7,1 | 6,9 | x | 0,5 |
| 25.01.1987 | 100 | 81,2 | 100 | 43,0 | 34,7 | 11,2 | 10,1 | x | 1,0 |
| 02.12.1990 | 100 | 75,4 | 100 | 43,2 | 33,5 | 6,5 | 13,1 | 0,6 | 3,2 |
| 16.10.1994 | 100 | 79,1 | 100 | 41,9 | 32,3 | 12,2 | 8,9 | 1,7 | 3,1 |
| 27.09.1998 | 100 | 81,5 | 100 | 44,5 | 29,4 | 12,5 | 7,9 | 1,6 | 4,1 |
| 22.09.2002 | 100 | 76,9 | 100 | 41,7 | 29,0 | 16,5 | 8,9 | 1,9 | 2,0 |
| 18.09.2005 | 100 | 76,2 | 100 | 38,1 | 27,2 | 14,9 | 11,5 | 5,8 | 2,5 |
| 27.09.2009 | 100 | 70,6 | 100 | 25,7 | 26,9 | 17,9 | 15,6 | 9,0 | 4,8 |

* vor 2005 PDS

Tabelle 806 Ergebnisse der Bundestagswahlen in Köln seit 1953 (Erststimmen)

| Wahltag | Wahlbe- rechtigte | Wähler/ -innen | Gültige Stimmen | Erststimmen | | | | | |
|--------------------|----------------------|-------------------|--------------------|-------------|---------|--------|--------|-------------|----------|
| | | | | SPD | CDU | GRÜNE | FDP | DIE LINKE * | Sonstige |
| Erststimmen | | | | | | | | | |
| 06.09.1953 | 480.564 | 380.895 | 373.796 | 124.131 | 197.531 | x | 30.312 | x | 21.822 |
| 15.09.1957 | 533.579 | 448.534 | 438.876 | 142.413 | 255.240 | x | 27.544 | x | 13.679 |
| 17.09.1961 | 592.547 | 482.707 | 472.329 | 165.372 | 231.366 | x | 61.263 | x | 14.328 |
| 19.09.1965 | 593.707 | 481.104 | 468.172 | 206.815 | 219.850 | x | 28.668 | x | 12.839 |
| 28.09.1969 | 574.311 | 472.325 | 462.722 | 247.463 | 178.288 | x | 21.693 | x | 15.278 |
| 19.11.1972 | 574.394 | 514.081 | 508.346 | 296.180 | 180.665 | x | 27.119 | x | 4.382 |
| 03.10.1976 | 674.730 | 586.646 | 582.630 | 296.154 | 237.398 | x | 42.505 | x | 6.573 |
| 05.10.1980 | 669.453 | 567.996 | 561.093 | 282.056 | 214.394 | 12.940 | 49.085 | x | 2.618 |
| 06.03.1983 | 668.943 | 577.034 | 572.194 | 278.012 | 250.200 | 26.799 | 14.883 | x | 2.300 |
| 25.01.1987 | 678.259 | 550.547 | 545.270 | 255.248 | 211.734 | 46.316 | 25.122 | x | 6.850 |
| 02.12.1990 | 684.332 | 515.923 | 510.384 | 231.687 | 185.914 | 37.069 | 41.335 | - | 14.379 |
| 16.10.1994 | 672.483 | 531.738 | 521.695 | 239.937 | 191.071 | 52.851 | 19.736 | 5.733 | 12.367 |
| 27.09.1998 | 662.124 | 539.319 | 532.181 | 267.154 | 181.368 | 48.035 | 16.174 | 6.306 | 13.144 |
| 22.09.2002 | 670.457 | 515.531 | 513.203 | 248.419 | 164.623 | 55.572 | 30.451 | 8.153 | 5.985 |
| 18.09.2005 | 686.538 | 522.823 | 520.046 | 249.067 | 170.496 | 44.942 | 27.106 | 23.281 | 5.154 |
| 27.09.2009 | 703.424 | 496.338 | 490.895 | 171.228 | 159.025 | 71.622 | 44.890 | 37.140 | 6.990 |
| in % | | | | | | | | | |
| 06.09.1953 | 100 | 79,3 | 100 | 33,2 | 52,8 | x | 8,1 | x | 5,8 |
| 15.09.1957 | 100 | 84,1 | 100 | 32,5 | 58,2 | x | 6,3 | x | 3,1 |
| 17.09.1961 | 100 | 81,5 | 100 | 35,0 | 49,0 | x | 13,0 | x | 3,0 |
| 19.09.1965 | 100 | 81,0 | 100 | 44,2 | 47,0 | x | 6,1 | x | 2,7 |
| 28.09.1969 | 100 | 82,2 | 100 | 53,5 | 38,5 | x | 4,7 | x | 3,3 |
| 19.11.1972 | 100 | 89,5 | 100 | 58,3 | 35,5 | x | 5,3 | x | 0,9 |
| 03.10.1976 | 100 | 86,9 | 100 | 50,8 | 40,7 | x | 7,3 | x | 1,1 |
| 05.10.1980 | 100 | 84,8 | 100 | 50,3 | 38,2 | 2,3 | 8,7 | x | 0,5 |
| 06.03.1983 | 100 | 86,3 | 100 | 48,6 | 43,7 | 4,7 | 2,6 | x | 0,4 |
| 25.01.1987 | 100 | 81,2 | 100 | 46,8 | 38,8 | 8,5 | 4,6 | x | 1,3 |
| 02.12.1990 | 100 | 75,4 | 100 | 45,4 | 36,4 | 7,3 | 8,1 | - | 2,8 |
| 16.10.1994 | 100 | 79,1 | 100 | 46,0 | 36,6 | 10,1 | 3,8 | 1,1 | 2,4 |
| 27.09.1998 | 100 | 81,5 | 100 | 50,2 | 34,1 | 9,0 | 3,0 | 1,2 | 2,5 |
| 22.09.2002 | 100 | 76,9 | 100 | 48,4 | 32,1 | 10,8 | 5,9 | 1,6 | 1,2 |
| 18.09.2005 | 100 | 76,2 | 100 | 47,9 | 32,8 | 8,6 | 5,2 | 4,5 | 1,0 |
| 27.09.2009 | 100 | 70,6 | 100 | 34,9 | 32,4 | 14,6 | 9,1 | 7,6 | 1,4 |

* vor 2005 PDS

Tabelle 807 Ergebnisse der Europawahlen in Köln seit 1979

| Wahltag | Wahlbe- rechtigte | Wähler/ -innen | Gültige Stimmen | Stimmen | | | | | |
|----------------|----------------------|-------------------|--------------------|---------|---------|--------|--------|-------------|----------|
| | | | | SPD | CDU | GRÜNE | FDP | DIE LINKE * | Sonstige |
| Stimmen | | | | | | | | | |
| 10.06.1979 | 667.996 | 412.601 | 410.333 | 186.713 | 173.891 | 17.017 | 29.138 | x | 3.574 |
| 17.06.1984 | 669.440 | 364.501 | 360.799 | 152.811 | 139.009 | 37.920 | 17.037 | x | 14.022 |
| 18.06.1989 | 683.400 | 398.056 | 395.331 | 167.732 | 121.090 | 46.313 | 26.601 | x | 33.595 |
| 12.06.1994 | 675.515 | 381.828 | 378.705 | 146.103 | 115.743 | 65.224 | 19.876 | 3.981 | 27.778 |
| 13.06.1999 | 661.883 | 272.823 | 272.151 | 95.917 | 110.748 | 38.635 | 11.835 | 6.155 | 8.861 |
| 13.06.2004 | 673.585 | 270.101 | 268.435 | 64.006 | 92.349 | 63.241 | 23.102 | 8.191 | 17.546 |
| 07.06.2009 | 705.314 | 302.387 | 300.078 | 67.619 | 84.404 | 69.589 | 42.378 | 16.118 | 19.970 |
| in % | | | | | | | | | |
| 10.06.1979 | 100 | 61,8 | 100 | 45,5 | 42,4 | 4,1 | 7,1 | x | 0,9 |
| 17.06.1984 | 100 | 54,4 | 100 | 42,4 | 38,5 | 10,5 | 4,7 | x | 3,9 |
| 18.06.1989 | 100 | 58,2 | 100 | 42,4 | 30,6 | 11,7 | 6,7 | x | 8,5 |
| 12.06.1994 | 100 | 56,5 | 100 | 38,6 | 30,6 | 17,2 | 5,2 | 1,1 | 7,3 |
| 13.06.1999 | 100 | 41,2 | 100 | 35,2 | 40,7 | 14,2 | 4,3 | 2,3 | 3,3 |
| 13.06.2004 | 100 | 40,1 | 100 | 23,8 | 34,4 | 23,6 | 8,6 | 3,1 | 6,5 |
| 07.06.2009 | 100 | 42,9 | 100 | 22,5 | 28,1 | 23,2 | 14,1 | 5,4 | 6,7 |

* vor 2005 PDS

Grafik 802 Wähler/-innen und Nichtwähler/-innen in Köln seit 2000

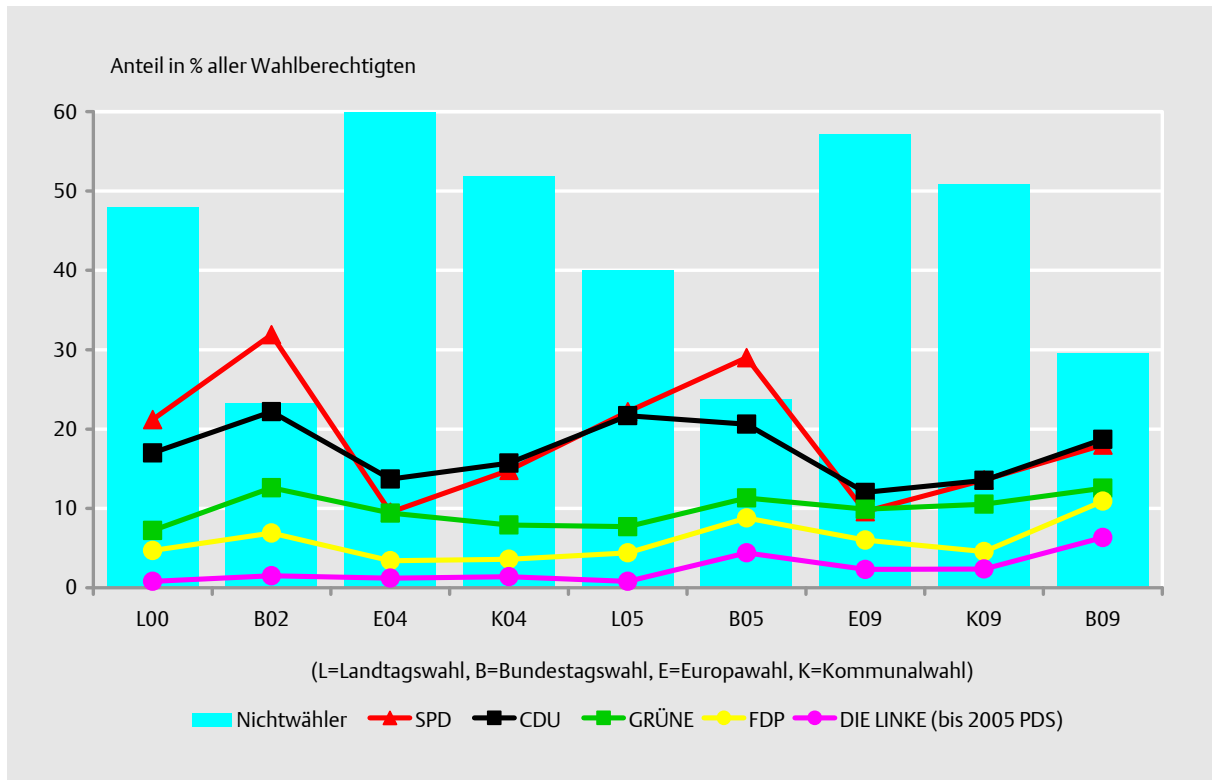

Grafik 803 Entwicklung der Briefwähleranteile seit 2000



Tabelle 808 Ergebnisse der Integrationsratswahlen in Köln seit 1984

| Wahltag * | Wahlberechtigte | Wähler/-innen | | Gültige Stimmen | |
|------------|-----------------|---------------|------|-----------------|------|
| | | absolut | % | absolut | % |
| 02.12.1984 | 64.537 | 22.337 | 34,6 | 22.116 | 99,0 |
| 03.12.1989 | 72.256 | 23.145 | 32,0 | 22.694 | 98,1 |
| 26.03.1995 | 127.032 | 28.609 | 22,5 | 28.131 | 98,3 |
| 07.11.1999 | 144.234 | 15.226 | 10,6 | 15.169 | 99,6 |
| 21.11.2004 | 145.940 | 24.317 | 16,7 | 24.138 | 99,3 |

* bis 1999 Ausländerbeiratswahlen

Tabelle 809 Ergebnisse der Integrationsratswahl in Köln am 21.11.2004

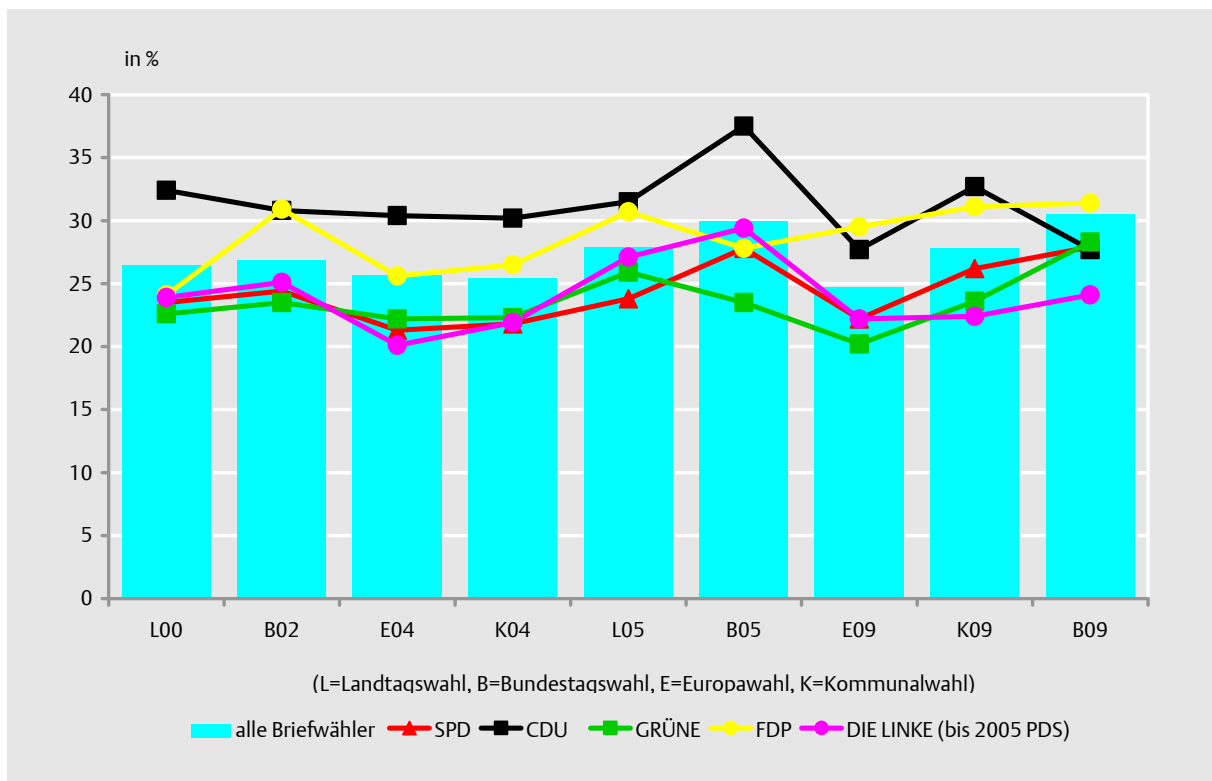
| Merkmal | Integrationsratswahl | | |
|-------------------------------------|----------------------|------|----------------|
| | absolut | % | Sitzverteilung |
| Wahlberechtigte | 145.940 | 100 | x |
| Wähler/-innen | 24.317 | 16,7 | x |
| Gültige Stimmen | 24.138 | 100 | 22 |
| davon | | | |
| Liste der Demokraten in Köln | 3.695 | 15,3 | 4 |
| WIR IN KÖLN | 960 | 4,0 | 1 |
| Grün-Offene Liste: Integration | 1.270 | 5,3 | 1 |
| Forum | 2.193 | 9,1 | 2 |
| Malik Karaman | 1.680 | 7,0 | 1 |
| PHOENIX - Bündnis für Integration | 915 | 3,8 | 1 |
| Kölner Integrations-Bündnis | 635 | 2,6 | - |
| Bund Kölner Migranten | 433 | 1,8 | - |
| Friedens- und Solidaritätsplattform | 1.609 | 6,7 | 2 |
| Liste Birlik | 3.549 | 14,7 | 4 |
| Herz für AVRASYA | 1.231 | 5,1 | 1 |
| Dialog Wählergemeinschaft | 1.474 | 6,1 | 1 |
| Für ein soziales Köln | 1.060 | 4,4 | 1 |
| ITALIANI DI COLONIA | 839 | 3,5 | 1 |
| C.T.I.M./EUROPA 2000 | 1.483 | 6,1 | 2 |
| Özkan Aksoy | 90 | 0,4 | - |
| Demokratische Vereinigung | 477 | 2,0 | - |
| Köln-Alternativ-Liste | 545 | 2,3 | - |

Tabelle 810 Ergebnisse der Seniorenvertreterwahlen in Köln seit 1978

| Wahltag | Wahlberechtigte * | Wähler/ -innen | Wahl- beteiligung % | Gültige Stimmen | |
|-------------------|-------------------|-------------------|---------------------------|-----------------|------|
| | | | | absolut | % |
| 27.11.-01.12.1978 | . | . | 9,7 | . | . |
| 22.11.-26.11.1982 | 181.853 | 10.349 | 5,7 | . | . |
| 25.08.-21.09.1986 | 184.194 | 73.247 | 39,8 | 72.880 | 99,5 |
| 03.11.1991 | 197.021 | 72.277 | 36,7 | 71.894 | 99,5 |
| 03.11.1996 | 204.940 | 79.060 | 38,6 | 78.838 | 99,7 |
| 04.11.2001 | 249.153 | 69.754 | 28,0 | 69.373 | 99,5 |
| 06.11.2006 | 232.458 | 63.051 | 27,1 | 62.763 | 99,5 |

* ab 2006 Mindestalter geändert von 58 auf 60

Tabelle 811 Ergebnisse der Seniorenvertreterwahl nach Stadtbezirken am 06.11.2006

| Stadtbezirk Stadt Köln | Wahlberechtigte | Wähler/ -innen | Wahl- beteiligung % | Gültige Stimmen | |
|---------------------------|-----------------|-------------------|---------------------------|-----------------|-------------|
| | | | | absolut | % |
| 1 Innenstadt | 24.045 | 6.138 | 25,5 | 6.114 | 99,6 |
| 2 Rodenkirchen | 25.301 | 7.180 | 28,4 | 7.156 | 99,7 |
| 3 Lindenthal | 31.763 | 9.336 | 29,4 | 9.290 | 99,5 |
| 4 Ehrenfeld | 20.684 | 5.157 | 24,9 | 5.128 | 99,4 |
| 5 Nippes | 26.360 | 7.347 | 27,9 | 7.321 | 99,6 |
| 6 Chorweiler | 18.546 | 5.026 | 27,1 | 4.995 | 99,4 |
| 7 Porz | 26.231 | 6.890 | 26,3 | 6.862 | 99,6 |
| 8 Kalk | 25.490 | 6.944 | 27,2 | 6.905 | 99,4 |
| 9 Mülheim | 34.038 | 9.033 | 26,5 | 8.992 | 99,5 |
| Stadt Köln | 232.458 | 63.051 | 27,1 | 62.763 | 99,5 |